

一、網路下單操作說明

1.網路下單登入方式



◎請選擇【期貨帳號】、【身分證字號】或【統一編號】登入網路下單系統。

◎密碼長度須為7-16碼，內容須為英文、數字或符號至少兩種組合。

小叮嚀：若您第一次登入元大期貨網站，畫面會自動帶出【更改密碼】（畫面如下），更改密碼後，請您以新密碼重新登入，以確保投資安全。（密碼輸入錯誤達3次者帳號將被鎖住；請您攜帶身分證、原留印鑑至元大全省各分公司重新申請密碼）。

2.使用者密碼變更

依主管機關規定，即日起電子交易之網路及語音密碼將採分開設定，且網路密碼需為優質密碼，語音則維持數字設定，故請您指定一組網路密碼，讓您在登入時可快速取得元大證券集團便利的電子化服務。

變更 林玟玲 網路密碼	
輸入舊密碼	<input type="password"/>
輸入新密碼	長度必須為7-16碼之英數字或符號，不接受空白、全型數字與中文
確認新密碼	<input type="password"/>

本次密碼變更，同時適用於證券網、期貨網、ycwin與smartnet 交易系統

※ 注意事項

- 優質密碼：長度須為7-16碼，內容須為英文、數字或符號至少兩項組合；請注意英文大小寫、不可使用空白鍵、全型數字與中文字；並提醒您勿使用個人資料，如身分證字號、生日、電話、統一編號等，並定期更換密碼，以保障您的權益。
- 請勿將密碼向他人洩漏，或隨意抄錄在他人容易取得的地方。
- 密碼遺失或連續登錄錯誤3次後，將無法再使用網路委託交易，請攜帶身分證正本及開戶印章，就近親洽元大分公司重新申請網路密碼通知單。
- 為避免操作錯誤，密碼修改完成後，請勿點選瀏覽器上的回上一頁功能。
- 若您同時使用語音下單或倚天PDA及emome下單系統，您可同步進行語音系統密碼變更。

小叮嚀：密碼長度須為7-16碼，內容須為英文、數字或符號至少兩種組合；請注意英文大小寫、不可使用空白鍵、全型數字與中文字；並提醒您定期更換密碼,以保障您的權益。

二、交易下單

1.期貨下單（包含單筆及多筆下單）

期貨下單 財務部位 交易查詢 資料維護 使用公告 預約下單 國內外盤合 憑證申請 下單匯

多筆下單 兩單改量 平倉下單 委託回報 成交回報 盤房拒絕 保證金最佳化 組合單拆解 指定平倉 大小台互整

期貨下單—多筆下單 小叮嚀：股票選擇權到期買方需自行申請展約(未申請即自動放棄)。

客戶姓名: 退出 如有『網路下單』相關問題，請撥：0212546-1621、0212546-1631。

代碼	名稱	買價	賣價	成交價	漲跌	單量	總量	時間	今高	今低	未平倉量	全報價
無此商品												

選擇帳號: 選擇交易所: TIMEX-台灣期交所 顯示03筆

商品類別	買/賣	商品名稱	交易型態	C/P	月份	履約價格	口數	委託條件	委託價格	動作	報價
期貨	<input type="radio"/> 買進 <input type="radio"/> 賣出	TXF-大台指期貨	系統		200908			ROD	限價	退出	
期貨	<input type="radio"/> 買進 <input type="radio"/> 賣出	TXF-大台指期貨	系統		200908			ROD	限價	退出	
期貨	<input type="radio"/> 買進 <input type="radio"/> 賣出	TXF-大台指期貨	系統		200908			ROD	限價	退出	

國內委託有效日: 2009/08/10 畫面重設 全部退出

2.跨月價差委託

期貨下單 財務部位 交易查詢 資料維護 使用公告 預約下單 國內外盤合 憑證申請 下單匯

多筆下單 兩單改量 平倉下單 委託回報 成交回報 盤房拒絕 保證金最佳化 組合單拆解 指定平倉 大小台互整

期貨下單—多筆下單 小叮嚀：股票選擇權到期買方需自行申請展約(未申請即自動放棄)。

客戶姓名: 退出 如有『網路下單』相關問題，請撥：0212546-1621、0212546-1631。

代碼	名稱	買價	賣價	成交價	漲跌	單量	總量	時間	今高	今低	未平倉量	全報價
無此商品												

選擇帳號: 選擇交易所: TIMEX-台灣期交所 顯示03筆

商品類別	買/賣	商品名稱	交易型態	C/P	月份	履約價格	口數	委託條件	委託價格	動作	報價
期貨價差	<input checked="" type="radio"/> 買進 <input type="radio"/> 賣出	TXF-大台指期貨	系統		200908			ROD	限價	退出	
期貨	<input type="radio"/> 買進 <input checked="" type="radio"/> 賣出	TXF-大台指期貨	系統		200908			ROD	限價	退出	
期貨選擇權	<input type="radio"/> 買進 <input type="radio"/> 賣出	TXF-大台指期貨	系統		200908			ROD	限價	退出	
期貨選擇權	<input type="radio"/> 買進 <input type="radio"/> 賣出	TXF-大台指期貨	系統		200908			ROD	限價	退出	

國內委託有效日: 2009/08/10 畫面重設 全部退出

3.當沖委託（當沖權限需事先申請）

期貨下單 財務部位 交易查詢 資料維護 使用公告 預約下單 國內外盤合 憑證申請 下單掛

多筆下單 刪單改量 平倉下單 委託回報 成交回報 盤房拒絕 保證金最佳化 組合單拆解 指定平倉 大小台互抵

期貨下單—多筆下單 小叮嚀：股票選擇權到期買方需自行申請展約(未申請即自動放棄)。

客戶姓名: [] 發出 [] 如有『網絡下單』相關問題，請撥：(02)2546-1621、(02)2546-1631。

代碼	名稱	買價	賣價	成交價	漲跌	單量	總量	時間	今高	今低	未平倉量	全報價
無此商品												

選擇帳號: [] 選擇交易所: TIMEX-台灣期交所 顯示0筆

商品類別	買/賣	商品名稱	交易型態	C/P	月份	履約價格	口數	委託條件	委託價格	動作	報價
期貨	買進 <input type="radio"/> 賣出 <input type="radio"/>	TXF-大台指期貨	當沖		200908			ROD	限價	送出	
期貨	買進 <input type="radio"/> 賣出 <input type="radio"/>	TXF-大台指期貨	系統		200908			ROD	限價	送出	
期貨	買進 <input type="radio"/> 賣出 <input type="radio"/>	TXF-大台指期貨	系統 當沖 新倉 平倉		200908			ROD	限價	送出	

國內委託有效日: 2009/08/10 畫面重設 全部送出

4. 刪單改量：

期貨下單 財務部位 交易查詢 資料維護 使用公告 預約下單 國內外盤合 憑證申請 下單掛

多筆下單 刪單改量 平倉下單 委託回報 成交回報 盤房拒絕 保證金最佳化 組合單拆解 指定平倉 大小台互抵

期貨下單—刪單改量 電子對帳單服務全新上線，請多加利用，可至[交易查詢]->[電子對帳單]申請訂閱。

客戶姓名: [] 發出 [] 期貨交易系統管理—開票

選擇帳號: [] 選擇交易所: TIMEX-台灣期交所 查詢 刪單全選 改市價全選 共1筆委託可供改單

* 注意事項: 本公司推出『限價改市價』功能，請客戶多加使用

委託單號	帳號	商品類別	買/賣	商品名稱	C/P	月份	履約價	原委託口數	已減口數	成交口數	可改口數	減量口數	刪單	委託價	限價改市價	改限價	委託時間	動作
#3A2721		期貨	買進	TXF-大台指期貨		200912		1	0	0	1		<input type="checkbox"/>	限價/6,814.0000	<input type="checkbox"/>	<input type="checkbox"/>	15460558	送出

國內委託有效日: 2009/08/10 畫面重設 全部送出

- ◎提供【減量口數】或【刪單】及【限價改市價】或【改限價】功能
- ◎委託單排列按照委託時間後先順序排列。

小叮嚀：人工委託單與電子委託單可相互刪單、減量

5. 平倉下單：

期貨下單 財務部位 交易查詢 資料維護 使用公告 預約下單 國內外盤合 鄉證申請 下單

多筆下單 刪單改量 平倉下單 委託回報 成交回報 盤房拒絕 保證金最佳化 組合單拆解 指定平倉 大小台互註

期貨下單一平倉下單

如有『網路下單』相關問題，請撥：(02)2546-1621、(02)2546-1631。

客戶姓名： [] 送出

選擇帳號： [] 選擇交易所： TIMEX-台灣期貨交易所 查詢 平倉全選 全部市價 未平倉部位共 22 筆

帳號	商品類別	交易所	商品名稱	C/P	月份	履約價	目前市價	留意口數			平倉口數	委託條件	委託價格	動作	
								買	買均價	委買中賣					賣均價
	期貨	TIMEX MXF-小台指期貨			200907		6476	36794.667	0	0	0.000	0	ROD	限價	送出
	期貨	TIMEX MXF-小台指期貨			200908		6799	0	0.000	0	46932.000	0	ROD	限價	送出
	期貨	TIMEX MXF-小台指期貨			200909		6763	16500.000	0	0	0.000	0	ROD	限價	送出

◎選擇在倉部位單筆平倉或可直接選擇【平倉全選】及【全部市價】功能

小叮嚀：【送出】只能將單筆委託單送出，【全部送出】則可將所有委託單(多筆委託)全部送出。

6.委託確認



委託內容若正確請按【確定】，即將委託資料送出

◎委託送出，會顯示憑證的委託確認視窗，委託內容若正確請按【確定】鍵，委託單立即送出。

◎若錯誤則按【取消】，則立即取消此筆委託單。

7.委託回報



- ◎ 於【處理狀況】欄位中查詢委託單目前狀態。
- ◎ 委託單排列則按照委託單時間後先順序排列。

8.成交回報



- ◎ 可依帳號及交易所來區分成成交回報內容。
- ◎ 委託單排列則按照委託單時間後先順序排列。

9.盤房拒絕

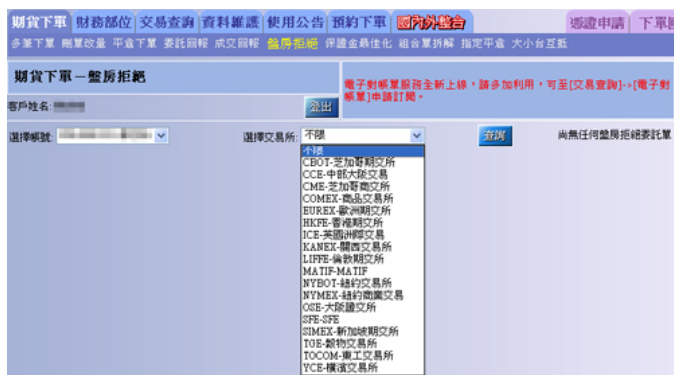

- ◎ 點選【帳號】及【交易所】按下【查詢】，畫面將會顯示當日國外網路下單遭盤房拒絕的委託單內容。

10.保證金最佳化：

期貨下單 財務部位 交易查詢 資料維護 使用公告 預約下單 國內外盤合 憑證申請 下單匯

多筆下單 兩單改量 平倉下單 委託回報 成交回報 盤房拒絕 保證金最佳化 組合單拆解 指定平倉 大小台互抵

期貨下單－保證金最佳化

營業員姓名: [] 電子對帳單服務全新上線，請多加利用，可至[交易查詢]->[電子對帳單]申請訂閱。

選擇帳號: [] 查詢 查詢可組合明細共2筆 查詢當日申請明細

帳號	交易所	商品名稱	買/賣	C/P	月份	履約價	目前市價	目前收取保證金	組合收取保證金	可節省保證金	可組合口數	組合口數	動作
[]	TIMEX	TXO-台指選擇權	賣出	C	200908	7400	6.9	11,345	0	11,345	1	1	退出
			買入	C	200908	7200	22.0	0					
[]	TIMEX	TXO-台指選擇權	買入	C	200908	7400	6.9	0	10,000	6,950	1	1	退出
			賣出	C	200908	7200	22.0	16,950					

◎提供選擇權保證金最佳化及查詢明細

11.組合單拆解：

期貨下單 財務部位 交易查詢 資料維護 使用公告 預約下單 國內外盤合 憑證申請 下單匯

多筆下單 兩單改量 平倉下單 委託回報 成交回報 盤房拒絕 保證金最佳化 組合單拆解 指定平倉 大小台互抵

期貨下單－組合單拆解

客戶姓名: [] 退出 電子對帳單服務全新上線，請多加利用，可至[交易查詢]->[電子對帳單]申請訂閱。

選擇帳號: [] 查詢詳情 查詢明細 查詢可拆解部位共1筆 查詢當日申請明細

帳號	交易所	商品名稱	買/賣	C/P	月份	履約價	價格/權利金	目前市價	原收取保證金	拆解後保證金	可拆解口數	拆解口數	執行拆解	動作
[]	TIMEX	TXO-台指選擇權	賣出	C	200907	6700.0	104.00	10.50	0	22,525	1	1	<input type="checkbox"/>	退出
			買進	C	200907	6600.0	155.00	26.00						

拆倉全選 畫面重設 執行退出

◎提供選擇權複式委託未平倉單進行拆解功能

12.指定平倉：

期貨下單 財務部位 交易查詢 資料維護 使用公告 預約下單 國內外盤合 憑證申請 下單匯

多筆下單 兩單改量 平倉下單 委託回報 成交回報 盤房拒絕 保證金最佳化 組合單拆解 指定平倉 大小台互抵

期貨下單－指定平倉

客戶姓名: [] 退出 電子對帳單服務全新上線，請多加利用，可至[交易查詢]->[電子對帳單]申請訂閱。

選擇帳號: [] 查詢 查詢未平倉明細共2筆 查詢當日申請明細 回復平倉

帳號	交易所	商品名稱	月份	履約價	C/P	當倉口數		快速平倉	可指平口數	動作
						買	賣			
[]	TIMEX	TXO-台指選擇權	200908	7200.0	C	1	3	1 快速	1	指平明細
[]	TIMEX	TXO-台指選擇權	200908	7400.0	C	1	3	1 快速	1	指平明細

提供選擇權指定平倉及回復平倉功能

13.大小台互抵：



◎提供大台期、小台期在倉口數對沖互抵功能
14.預約下單：

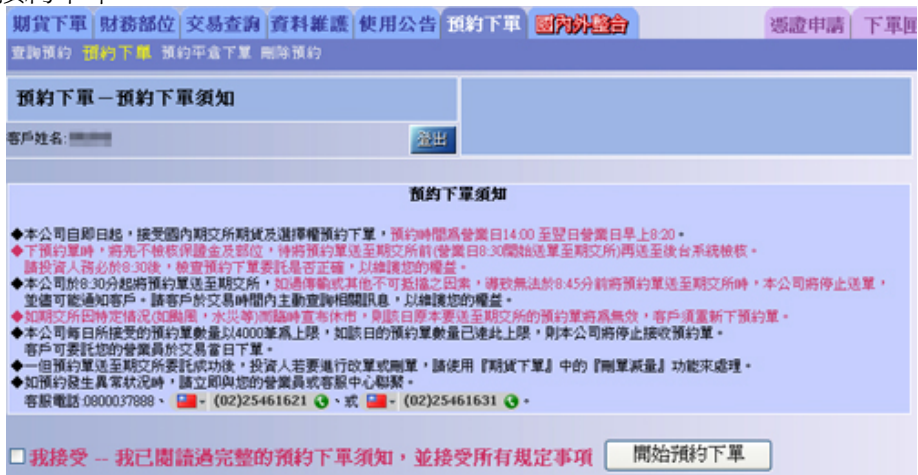

◎預約時間為營業日14:02至翌日營業日早上8:20

15.國內外整合



國內外共八個交易所(台灣期交所、CBOT、CME、HKFE、LIFFE、SIMEX、TOCOM、OSE)。

16.下單匣：



◎預設多筆委託商品置放於下單匣，可同時下單或選取下單。

17.快速下單

期貨下單月份及商品選項



◎依月份或商品別點選報價帶入下單bar

選擇權下單月份及商品選項

選擇權快捷菜單 - Microsoft Internet Explorer

元六期權 期貨 | 選擇權 | 技術線圖

選擇權切換: 完整欄位 | 台指選擇權 | 200908 | 昨日行情表

商品	買價	賣價	成交價	漲跌	開盤	最高	最低	報價時間
加權 Call/Put對照	6980.88			-4.44	6987.79	7023.67	6926.27	13:35
台當月	6881.00			-9.00	6873.00	6955.00	6818.00	13:45

買權 CALL	買價	賣價	成交價	漲跌	單量	總量	委買	委賣	結算價	未平倉	最高	最低	時間
5700	1170.0	1200.0	1220.0	▼10.0	4	10	15	15	1200.0	136	1250.0	1220.0	12:58
5800	1070.0	1110.0	--	--	0	0	15	19	1110.0	57	--	--	--
5900	980.0	1010.0	965.0	▼75.0	1	1	16	20	1010.0	165	965.0	965.0	09:24
6000	880.0	910.0	950.0	▲40.0	1	31	16	16	910.0	234	960.0	865.0	12:05
6100	750.0	820.0	800.0	▼30.0	1	1	20	16	820.0	284	800.0	800.0	09:31
6200	710.0	800.0	740.0	▼25.0	1	10	17	17	740.0	556	780.0	715.0	13:32

賣權 PUT	買價	賣價	成交價	漲跌	單量	總量	委買	委賣	結算價	未平倉	最高	最低	時間
5700	7.7	8.5	7.8	▼0.8	1	1735	2	8	7.8	19741	11.0	7.4	13:44
5800	10.5	11.0	11.0	▼1.0	1	1656	571	58	11.0	10639	15.0	9.9	13:44
5900	14.5	15.0	15.0	▼2.0	3	1286	139	94	15.0	8613	20.5	13.0	13:43
6000	20.5	21.0	21.0	▼2.0	1	2421	20	1	21.0	13530	27.5	18.0	13:44
6100	27.5	28.5	28.5	▼1.5	1	3426	130	115	28.5	13451	37.5	24.0	13:44
6200	37.5	39.0	39.0	▼2.5	1	4925	132	15	39.0	14087	49.0	32.5	13:44

資料來源: 台灣證券交易所、證券櫃檯買賣中心、台灣期貨交易所 資料提供: 奇唯科技

選擇權：提供完整欄位或call/put對照

技術分析線圖

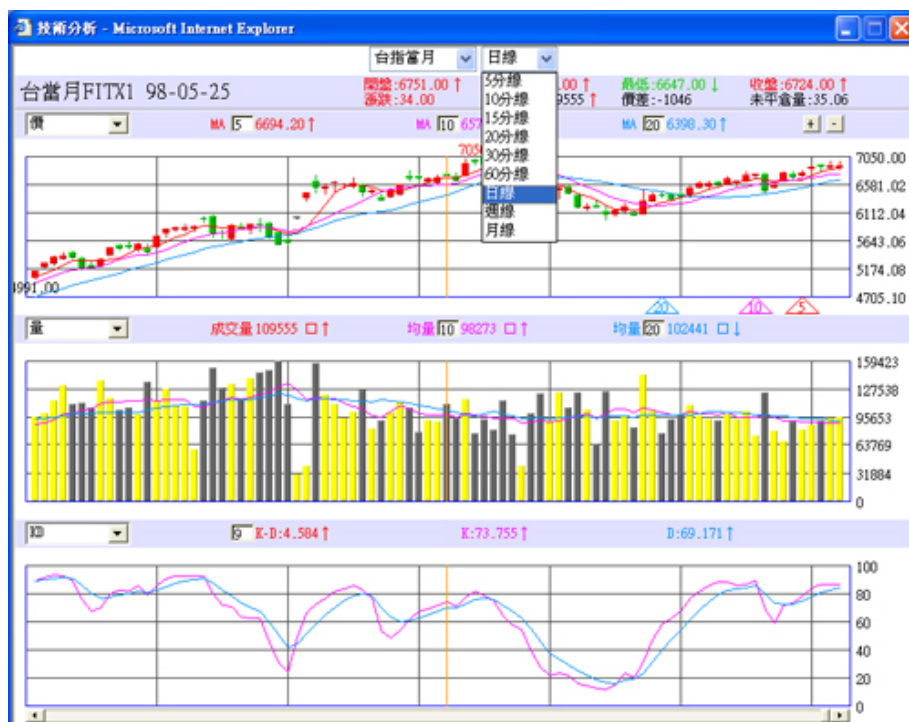

◎ 技術線圖可選擇日線、週線、月線、5分鐘、10分鐘、15分鐘、20分鐘、30分鐘、60分鐘

18.即時報價(VIP看盤室)

期貨行情表 -- 1-26/74	買進	賣出	成交	漲跌	漲跌%	單量	總量	最高	最低	基差	開盤	時間
台股指數	--	--	6277.66	▲ 25.71	+0.41%	0	0	6347.53	6261.22	--	6338.61	09:51:00
台股指數09	6255	6357	6357	▲ 23.00	+0.37%	1	19374	6369	6240	+20.66	6354	09:51:59
台股指數10	6244	6246	6246	▲ 21.00	+0.34%	1	1548	6350	6239	+31.66	6325	09:51:12
台股指數12	6223	6232	6233	▲ 25.00	+0.40%	1	21	6307	6230	+43.95	6300	09:50:51
台股指數03	6212	6220	6246	▲ 58.00	+0.94%	1	1	6246	6246	+54.84	6246	09:25:14
台股指數06	6205	6213	6255	▲ 60.00	+0.97%	1	2	6266	6255	+50.28	6266	09:27:18
電子指數	--	--	253.22	▲ 0.54	+0.21%	0	0	256.35	252.45	--	256.24	09:51:00
電子指數09	251.85	252.00	252.00	▲ 0.65	+0.26%	1	1054	256.35	251.35	+1.22	255.50	09:51:48
電子指數10	251.60	251.75	251.80	▲ 0.75	+0.30%	1	68	257.00	251.05	+1.42	257.00	09:51:16
電子指數12	249.10	250.40	252.85	▲ 3.75	+1.51%	1	1	252.85	252.85	+2.57	252.85	09:31:24
電子指數03	246.80	251.75	--	--	--	0	0	--	--	--	--	00:00:00
電子指數06	242.80	251.75	--	--	--	0	0	--	--	--	--	00:00:00
金融指數	--	--	824.44	▲ 6.07	+0.74%	0	0	831.08	821.64	--	830.76	09:51:00
金融指數09	818.2	819.0	819.0	▲ 5.20	+0.64%	1	802	829.0	815.8	+5.44	826.0	09:51:22
金融指數10	813.8	814.8	815.0	▲ 6.00	+0.74%	2	71	824.0	812.6	+6.92	820.8	09:48:25
金融指數12	808.2	814.4	--	--	--	0	0	--	--	--	--	00:00:00
金融指數03	803.2	818.2	--	--	--	0	0	--	--	--	--	00:00:00
金融指數06	799.2	818.2	--	--	--	0	0	--	--	--	--	00:00:00
小型台指	--	--	6277.66	▲ 25.71	+0.41%	0	0	6347.53	6261.22	--	6338.61	09:51:00
小型台指09	6256	6259	6259	▲ 25.00	+0.40%	1	8707	6369	6241	+18.66	6340	09:51:56
小型台指10	6242	6249	6243	▲ 19.00	+0.29%	1	639	6347	6239	+34.66	6285	09:51:58
小型台指12	6223	6235	6218	▲ 10.00	+0.16%	1	11	6305	6218	+51.25	6263	09:43:11
小型台指03	6212	6226	6227	▲ 39.00	+0.63%	1	5	6282	6204	+38.74	6204	09:47:51
小型台指06	6205	6218	6209	▲ 14.00	+0.23%	3	17	6238	6209	+66.57	6238	09:42:58
台灣五十	--	--	4627.61	▲ 37.82	+0.81%	0	0	4667.04	4613.52	--	4647.13	09:52:00
台灣五十09	4552	4696	--	--	--	0	0	--	--	--	--	00:00:00

◎依月份或商品別點選報價帶入下單bar

◎商品報價的類別為【即時行情】、【期貨價差行情】、【期貨近月轉倉行情】、【選擇權行情】或【摩台】

選擇權下單月份及商品選項

選擇權即時行情表 -- 1-20/95	買價	賣價	成交價	漲跌	單量	總量	買價	賣價	成交價	漲跌	單量
1170	1200	1220	▼ 10.0	4	10	5700	7.7	8.5	7.8	▼ 0.8	1
1070	1110	--	--	0	0	5800	10.5	11.0	11.0	▼ 1.0	1
980	1010	965	▼ 75.0	1	1	5900	14.5	15.0	15.0	▼ 2.0	3
880	910	950	▼ 40.0	1	1	6000	20.5	21.0	21.0	▼ 2.0	1
750	820	800	▼ 30.0	1	1	6100	27.5	28.5	28.5	▼ 1.5	1
710	800	740	▼ 25.0	1	1	6200	37.5	39.0	39.0	▼ 2.5	1
625	645	645	▼ 50.0	1	54	6300	51	52	51	▼ 2.0	10
535	560	565	▲ 5.0	1	83	6400	69	70	68	▼ 2.0	1
461	493	476	▼ 5.0	1	297	6500	90	92	90	▼ 2.0	10
390	397	397	▼ 6.0	1	515	6600	118	119	119	▼ 2.0	8
324	335	327	▼ 10.0	1	1124	6700	151	153	152	▲ 2.0	1
266	270	268	▼ 7.0	1	3106	6800	190	194	190	▲ 1.0	1
215	216	216	▼ 2.0	1	7418	6900	240	244	236	▲ 2.0	1
169	171	171	▼ 3.0	5	15275	7000	290	298	290	▲ 4.0	1
131	132	131	▼ 4.0	4	11437	7100	348	354	349	▲ 2.0	2
98	99	99	▼ 2.0	10	13959	7200	402	440	407	▲ 3.0	4
72	73	73	▼ 1.0	2	9217	7300	470	505	477	▲ 15.0	10
51	53	53	0.0	1	17667	7400	540	585	545	▼ 10.0	4
3010	3060	--	--	0	0	3800	1.1	1.8	1.7	▲ 0.5	5
2910	2970	--	--	0	0	3900	0.4	5.0	--	--	0

◎可自行選擇月份及履約價排列觀看報價。

◎點選履約價帶入下單bar

技術分析線圖



◎技術線圖可選擇日線、5分鐘、10分鐘、15分鐘、20分鐘、30分鐘、60分鐘

二、財務部位

1.財務查詢：

期貨下單 財務部位 交易查詢 資料維護 使用公告 預約下單 國內外發倉 憑證申請 下單					
財務 多帳號保證金 線上出金 國內外互轉 部位 未平倉 未平倉均價 模擬試算 保證金 匯率 入金帳號 有價證券抵保					
財務部位—財務					
客戶姓名: 曾國強 <input type="button" value="查詢"/>					
選擇帳號: <input type="text" value="00000000000000000000"/>		選擇幣別: 基本幣別TWD <input type="button" value="查詢"/>		查詢財務共1筆	
專戶浮動餘額	4,423,258.00	全額原始保證金	973,625.00	全帳戶風險比率	460.31
昨日餘額	4,518,371.00	昨日未平倉損益	42,300.00	期貨多空組合 減收保證金	506,000.00
抵押品市值	0.00	期貨浮動損益	-34,900.00	選擇權浮動市值	58,395.00
存提款	0.00	專戶浮動餘額	4,423,258.00	帳戶總值市值	4,481,653.00
佣金	3,974.00	交易稅	739.00	原始保證金	973,625.00
平倉損益+展約損益	-54,800.00	維持保證金	762,125.00	選擇保證金	0.00
權利金	-700.00	可運用保證金	3,449,633.00	委託原始保證金	0.00
今日餘額	4,458,158.00	可下單保證金(含委託)	3,449,633.00	委託選擇保證金	0.00
展約交割款	0.00	抵押保證金	0.00	委託權利金	0.00
債券實物交割款	0.00	債券實物不足交割款	0.00	展約準備金	0.00
				下單風險比率	454.31

公式內容如下:
 今日餘額 = 昨日餘額 + 存款 / 提款 - 佣金 - 交易稅 + 平倉損益及展約損益 + 權利金
 可下單保證金(含委託) = 今日餘額 + 損益【以昨日未平倉損益及期貨浮動損益相比, 體少體多者】 + 抵押保證金
 - 原始保證金 - 委託原始保證金 - 委託權利金 + 委託選擇保證金

- ◎ 國內商品幣別：台幣(TWD)專為國內期貨保證金專用，不與其他幣別混用。
- 美金(USA)：用於國內美元計價商品，如黃金期貨、摩根期貨、摩根選擇權。

◎國外商品幣別：

1. 台幣(NTD)：為國外期貨中之台幣，為客戶金專做國外商品而用，因此特別以不同代號區分為國內外之台幣。
2. 美金(USD)：用於美金計價商品，如美盤、摩台指等。
3. 日幣(JPY)：用於日圓計價商品，如日盤、日經等。
4. 港幣(HKD)：用於港幣計價商品，如恆生。
5. 英鎊(GBP)：用於英鎊計價商品，如金融時報指數。

◎財務報表上之各幣別，多用美金為基幣，但亦可用它幣別代之，但其中的TWD為國內期貨專用，依法規規定不能與幣別共用，因此並不列入基本幣別之中。

2.多帳號保證金

幣別	風險比率	浮動損益	可運用保證金	委託原始保證金	委託權利金	可下單保證金
基本幣別TWD	460.31	-34,900.00	3,449,633.00	0.00	0.00	3,449,633.00

◎使用者輸入欲查詢的幣別，按下【查詢】即會顯示出「客戶群組」中所有帳號可運用的保證金額。

3.線上出金

申請須知:

1. 線上出金申請時間為每個營業日上午8:00~14:00。提款金額匯入指定銀行帳戶。
2. 申請線上出金送出前，請先確認銀行帳號是否正確，客戶出金銀行帳號若與欲出金轉入之銀行不同，請洽營業員申請。
3. 申請提款時，有在倉部位者，可提領金額可能會因浮動損益變動而變動，可提領金額依「可下單保證金」為主。
4. 欲取消出金申請者，請於申請時段內取消出金申請(第一時段：08:00-10:00，第二時段：10:01-13:00，第三時段：13:01-14:00)。若超過可取消的出金時段者，則請通知經辦人員辦理。
5. 送出申請後，請務必在「申請狀態」確認提款申請是否成功。
6. 線上出金申請提領不得超過新台幣五百萬元、美金十五萬元；超過以上金額申請，請洽本公司經辦人員申請。
7. 線上出金只限國內期貨『台幣』及『美金』幣別申請。
8. 台幣出金入帳時間依當日金資中心匯入時間為主；美金出金入帳時間依各銀行外匯撥轉時間為主，不保證當日存入；請客戶特別注意。
9. 出金申請含選擇權浮動市值，申請出金金額大於『帳戶總市值』時，不予以出金；如有疑問，請洽出金專線：2717-1760或0800-610-168。

◎線上出金申請時間為每個營業日上午8:00~14:00。

◎線上出金申請提領不得超過新台幣伍佰萬元、美金十五萬元。

◎可查詢該帳號中所有未平倉明細資料。

7.未平倉均價

帳號	商品類別	買賣	交易所	商品名稱	C/P	月份	履約價	倉口數	平均價
FOO-00000000	期貨	買進	TIMEX	MXF-小台指期貨		200907		3	6,794.6667
FOO-00000000	期貨	賣出	TIMEX	MXF-小台指期貨		200908		8	6,716.0000
FOO-00000000	期貨	買進	TIMEX	MXF-小台指期貨		200909		1	6,500.0000
FOO-00000000	期貨	賣出	TIMEX	TFX-大台指期貨		200907		4	6,712.0000
FOO-00000000	期貨	買進	TIMEX	TFX-大台指期貨		200908		2	6,909.0000

◎可查詢該帳號中所有未平倉之平均價位。

8.模擬試算：

帳號	商品類別	交易所	商品名稱	C/P	月份	履約	昨日收盤價	輸入 模擬價格	浮動損益	每口 原始保證金	幣別
FOO-00000000	期貨	TIMEX	FIMTX		200907	國內期貨	6,476.0000	6476.0000	-47,800.00	23,000.00	TWD
FOO-00000000	期貨	TIMEX	FIMTX		200908	國外期貨	6,760.0000	6760.0000	-17,600.00	23,000.00	TWD
FOO-00000000	期貨	TIMEX	FIMTX		200909		6,718.0000	6718.0000	10,900.00	23,000.00	TWD
FOO-00000000	期貨	TIMEX	FITX		200907		6,476.0000	6476.0000	188,800.00	92,000.00	TWD
FOO-00000000	期貨	TIMEX	FITX		200908		6,760.0000	6760.0000	-59,600.00	92,000.00	TWD
FOO-00000000	期貨	TIMEX	FITX		200909		6,718.0000	6718.0000	-109,600.00	92,000.00	TWD

依【國內期貨】與【國外期貨】為分類，顯示出其未平倉商品資料口數，可自行將欲模擬之商品輸入模擬價格(模擬價格不可超出當日漲跌幅)，並點選【啟動試算】即可。

9.保證金

元大期貨一期貨交易保證金最低額度統計

選擇交易所	TIMEX-台灣期交所	查詢	查詢商品保證金共 120 筆			
由於各項商	TIMEX-台灣期交所	請投資人於下單前向您的業務員再次確認最新的保證金標準。				
商品代碼	交易所	品類別	結算幣別	每一大點價值	原始保證金	維持保證金
FICP	COMEX-商品交易所	期貨	TWD	82,200.00	13,000.00	10,000.00
FIGB	EUREX-歐洲期交所	期貨	TWD	50,000.00	133,000.00	102,000.00
FIGD	ICE-英國國際交易	期貨	USA	100.00	5,940.00	4,560.00
FIGT	KANEX-韓國交易所	期貨	TWD	4,000.00	33,000.00	25,000.00
FIMS	LIFFE-倫敦期交所	期貨	USA	100.00	1,500.00	1,200.00
FIMX	NYBOT-紐約交易	期貨	TWD	50.00	23,000.00	17,750.00
FIG5	NYMEX-紐約商業交易	期貨	TWD	100.00	29,000.00	22,000.00
FIGE	OSE-大板證交所	期貨	TWD	4,000.00	75,000.00	57,000.00
FIGF	SFE-SFE	期貨	TWD	1,000.00	79,000.00	61,000.00
FIGG	SIMEX-新加坡期交所	期貨	TWD	100.00	25,000.00	19,000.00
FIGH	TOCOM-東工交易所	期貨	TWD	200.00	92,000.00	71,000.00
FIGI	YCE-橫濱交易所	期貨	TWD	100.00	50,000.00	40,000.00

◎可依不同交易所查詢各商品交易時所需的保證金金額。

10.匯率

幣別	美金匯率(USD)	台幣匯率(NTD)	日幣匯率(JPY)
AUA	1.249922	0.037941	0.013345
AUD	1.253745	0.038212	0.012736
CAD	1.116586	0.034032	0.011343
CHF	1.085604	0.033088	0.011028

◎匯率資料，依據每週一換匯匯率揭示。

11.入金帳號

保證金說明-保證金帳號

[入金流程](#)
[出金流程](#)
[保證金帳號](#)
[國內外保證金互轉時點](#)

◎於證券分公司開戶之客戶，請先點查明所屬期貨商為 [台北總公司](#)、[高雄分公司](#)！

國內台幣客戶保證金專戶

一、戶名：元大期貨股份有限公司客戶保證金專戶
 二、銀行帳戶如下：

銀行名稱	銀行代號	分公司別	客戶保證金入金帳號
華南銀行南京東路分行	008	F006000	96700+(期貨交易帳號七碼)
		F006004	96704+(期貨交易帳號七碼)
彰化銀行敦化分行	009	F006000	5272991+(期貨交易帳號七碼)
		F006004	5272994+(期貨交易帳號七碼)

◎顯示所有配合往來銀行之國內期貨保證金專戶帳號，可依所屬分公司對照，入金戶名為【元大期貨股份有限公司客戶保證金專戶】。

12.有價證券互抵

期貨下單 財務部位 交易查詢 資料維護 使用公告 預約下單 國內外匯合 憑證申請 下單匯

財務 多帳號保證金 線上出金 國內外互轉 郵位 未平倉 未平倉均價 模擬試算 保證金 匯率 入金帳號 有價證券抵繳

財務部位-有價證券抵繳

客戶姓名:

選擇帳號:

有價證券抵繳金額

	約當台幣	TWD	USA
有價證券價值	0.00		
委託抵繳金額	0.00	0.00	0.00
留意抵繳金額	0.00	0.00	0.00
SPAN結算保證金	0.00	0.00	0.00
委託結算保證金	0.00	0.00	0.00
有價證券剩餘價值	0.00		
美金換台幣匯率	0.00000000		

◎提供有價證券抵繳存入明細及金額查詢功能。

三、交易查詢

1.下單明細

期貨下單 財務部位 交易查詢 資料維護 使用公告 預約下單 國內外盤合 憑證申請 下單匯

下單明細 90天交易記錄 90天出入金記錄 成交下載 當日調整明細 買賣報告書 月對帳單 期程下載

交易查詢—下單明細

客戶姓名: [] 登出

帳號: [] 交易所: TIMEX-台灣期交所 處理狀況: 不限 查詢 共 25 筆委託下單明細

委託單號	帳號	商品類別	交易買/賣交易所	商品	C/P	月份	履約價	委託口數	委託價	平倉交易類別方式/委託條件	委託時間來源	處理狀況
#3A068		期貨	買進	TIMEX TXF-大台指期貨		200908		2	市價新倉	IOC	13:42:36 網路委託回報	系統訊息: [委託傳送成功]
#3A067		期貨	刪除買進	TIMEX TXF-大台指期貨		200908		2	/6,900.0000新倉	ROD	13:42:35 網路委託回報	系統訊息: [委託作業成功][047000126 刪除口數共(2)]
#3A067		期貨	下單買進	TIMEX TXF-大台指期貨		200908		2	限價 /6,900.0000新倉	ROD	13:40:55 網路委託回報	系統訊息: [委託作業成功][047000125]
#3A066		期貨	下單賣出	TIMEX MXF-小台指期貨		200908		4	市價新倉	IOC	13:40:44 網路委託回報	系統訊息: [委託傳送成功]

◎可依期貨帳號、交易所及處理狀況查詢當日所有委託狀況與系統回應訊息。

2.90天交易記錄

期貨下單 財務部位 交易查詢 資料維護 使用公告 預約下單 國內外盤合 憑證申請 下單匯

下單明細 90天交易記錄 90天出入金記錄 成交下載 當日調整明細 買賣報告書 月對帳單 期程下載

交易查詢—90天交易記錄(不包含當日記錄)

客戶姓名: [] 登出

選擇帳號: []

查詢期間: 自 2009 年 07 月 19 日 ~ 2009 年 07 月 19 日 查詢 查詢交易記錄共 2 筆

帳號	交易日期	成交單號	商品類別	買/賣	交易所	商品	C/P	月份	履約價	查詢	交價	口數	手續費	交易稅
[]	2009/07/24	#000003	選擇權	買進	TIMEX	TXO	C	200908	6,800.0000		270.0000	1	88.00	14.00
[]	2009/07/24	#000006	選擇權	賣出	TIMEX	TXO	C	200908	7,100.0000		128.0000	2	176.00	12.00

買進口數: 1
賣出口數: 2
總成交口數: 3

◎每日盤後提供，可查詢90天有成交之交易記錄 (8:15~14:00暫停開放)。

3.90天出入金紀錄

期貨下單 財務部位 交易查詢 資料維護 使用公告 預約下單 國內外整合 憑證申請 下單匯

下單明細 90天交易記錄 90天出入金記錄 成交下載 當日調整明細 買賣報告書 月對帳單 期程下載

交易查詢-90天出入金記錄

客戶姓名: 陳德輝

選擇帳號:

查詢期間: 自 2009 年 07 月 03 日 ~ 2009 年 07 月 24 日 查詢出入金記錄共23筆

帳號	執行日	序號	幣別	存入金額	轉出金額	銀行代碼	備註
期貨部-001	2009/07/21	AA0003	NTD		10,000.0000	008112	提款國外轉國內
期貨部-001	2009/07/21	AA0002	NTD		100.0000	008112	提款國外轉國內
期貨部-001	2009/07/21	AA0001	TWD		1,000.0000	806021	提款國內轉國外
期貨部-001	2009/07/21	AA0003	TWD	10,000.0000		806021	存款國外轉國內

◎每日盤後提供，可查詢90天出入金記錄 (8:15~14:00暫停開放)。

4.成交下載

期貨下單 財務部位 交易查詢 資料維護 使用公告 預約下單 國內外整合 憑證申請 下單匯 快速下單 即時報價 網路

下單明細 90天交易記錄 90天出入金記錄 成交下載 當日調整明細 買賣報告書 月對帳單 期程下載

交易查詢-成交下載

客戶姓名: 陳德輝

選擇帳號:

欄位說明及欄列資料:

欄位名稱	序號	交易日期	帳號	幣別	期貨商	交易所	買賣	商品代碼	C/F	履約價	契約	成交	成交價格	權利金	手續費	交易稅	其他費用
欄位長度	16	8	7	3	8	8	1	10	1	12	6	6	12	12	12	12	12
欄列資料#0:806-0_003235		2009/04/09	1234567	TWD	FO06000	TIMEX	B	TXO	C	5300.0000	200308	1	210.0000	-10500.0000	0.0000	13.0000	0.0000

檔案下載

是否要開啟或儲存這個檔案?

名稱: 0001551_20090724.txt
 類型: 讀書
 來自: 10.220.34.118

雖然來自網際網路的檔案可能是有用的，但是某些檔案有可能會傷害您的電腦。如果您不信任其來源，請不要開啟或儲存這個檔案。有什麼問題請洽。

◎每日盤後可將當日成交資料以TXT檔儲存下載(8:15~14:00暫停開放)。

5.當日調整明細

期貨下單 財務部位 交易查詢 資料維護 使用公告 預約下單 國內外整合 憑證申請 下單匯

下單明細 90天交易記錄 90天出入金記錄 成交下載 當日調整明細 買賣報告書 月對帳單 期程下載

期貨下單-查詢本日保證金最佳化申請明細

客戶姓名: 陳德輝

選擇帳號: 查詢項目: 查詢當日保證金最佳化申請明細共2筆

申請時間	申請序號	交易所	商品名稱	當日保證金最佳化申請明細	買/賣	C/F	月份	履約價	口數	申請狀態	訊息
11:59:44	000002	TIMEX	TXO-台指選擇權	2009/07/22 000003	買進	C	200908	7400.0	1	後台處理錯誤!	組合錯誤!
			TXO-台指選擇權	2009/07/16 000016	賣出	C	200908	7200.0			
12:05:20	000003	TIMEX	TXO-台指選擇權	2009/07/24 000006	賣出	C	200908	7100.0	1	後台處理完成!	線上組合作業完成!
			TXO-台指選擇權	2009/07/24 000003	買進	C	200908	6800.0			

◎可查詢項目為:當日保證金最佳化申請明細、當日拆解申請明細、當日指定平倉申請明細、當日回復平倉申請明細。

6.買賣報告書

元大期貨股份有限公司
買賣報告書

期貨交易人: F00-0081551 7L???? 民國 98 年 7 月 16 日

交易日 月/日/年	買入	賣出	商品明細	成交價格	金額	
					支出	存款
※存款及資金調整明細						
07/16/09			存款國內轉國外			59.00NTD
07/16/09			存款國內轉國外			100.00NTD
07/16/09			提款國內轉國外		59.00TWD	
07/16/09			提款國內轉國外		100.00TWD	
※帳戶財務摘要						
※國內幣別						
	幣別	國內換算基幣(TWD)	台幣(TWD)			
	匯率		1.000000			

◎每日盤後提供，開放查詢一個月內資料，若欲查詢歷史資料，請與本公司聯絡。(8:15~14:00暫停開放)

7.月對帳單：

元大期貨股份有限公司
月對帳單

期貨交易人姓名: 7L???? 期貨交易人帳號: F00-0081551
日期: 20090601 至 20090630

交易日 月/日/年	買入	賣出	商品明細	成交價格	金額	
					支出	存款
※帳戶財務摘要						
	幣別	國內換算基幣(TWD)	國內台幣(TWD)			
	匯率		1.000000			
	月初餘額	599.00	599.00			
	提存淨額	0.00	0.00			
	期貨沖銷損益	0.00	0.00			
	匯約損益	0.00	0.00			

◎每日盤後提供，僅開放一個月資料，若欲查詢歷史資料，請與本公司聯絡。
(8:15~14:00暫停開放)