



# iTRADER 交易達人

————— Trader 專屬的交易平台



# 目錄

## 快速導覽

[主視窗快速導覽](#)

[現貨行情](#)

[股期搜尋](#)

[問題回報](#)

## 系統設定

[自選報價設定](#)

[報價欄位設定](#)

[歸戶帳號資料](#)

[環境設定](#)

[下單回報設定](#)

## 下單設定

[一般下單匣](#)

[閃電下單匣](#)

## 帳務

[國內外簡易帳務](#)

[國內外簡易權益數](#)

[庫存帶下單](#)

[複試單平倉](#)

## 技術線圖

[技術線圖快速導覽](#)

[K線&走勢切換](#)

[亮點:雲端畫線單](#)

[技術線圖設定](#)

## 組合視窗

[視窗嵌入](#)

[視窗疊加](#)

[嵌入視窗彈出/關閉](#)

[版面視窗鎖定](#)

[自組版面存檔](#)





# 快速導覽 - 主視窗快速導覽



顯示已開啟視窗的頁籤，雙擊開啟/縮小

隱藏 ✓ 連線 視窗風格 異常回報

主視窗隱藏

視窗風格可切換深色&淺色系

異常回報按鈕

- ① 系統設定：環境、帳戶、報價欄位、下單回報、操作介面等設定。
- ② 行情：自選、國內外期貨/選擇權行情報價。
- ③ 下單：期貨/選擇權一般、閃電下單/智能雲端單。
- ④ 帳務：國內外期貨/選擇權綜合帳戶查詢、出金互轉申請。
- ⑤ 技術分析：國內外期權商品走勢圖、技術線圖。
- ⑥ 視窗組合：元大期貨-四大推薦下單介面、空白預設版面。
- ⑦ 客戶服務：保證金、合約規格、研報、簽署、顧問、憑證、最新消息。





# 快速導覽 - 主視窗快速導覽



1 點擊隱藏主視窗

## 【主視窗隱藏】

若欲隱藏主視窗，點選視窗上之[隱藏]

若欲恢復主視窗，點選視窗上之[顯示]



2 點擊顯示主視窗





# 快速導覽 - 主視窗快速導覽

【找不到主視窗?】

版面放置最大時，主視窗將被蓋過

只需縮小版面，主視窗就會出現喔!!

1

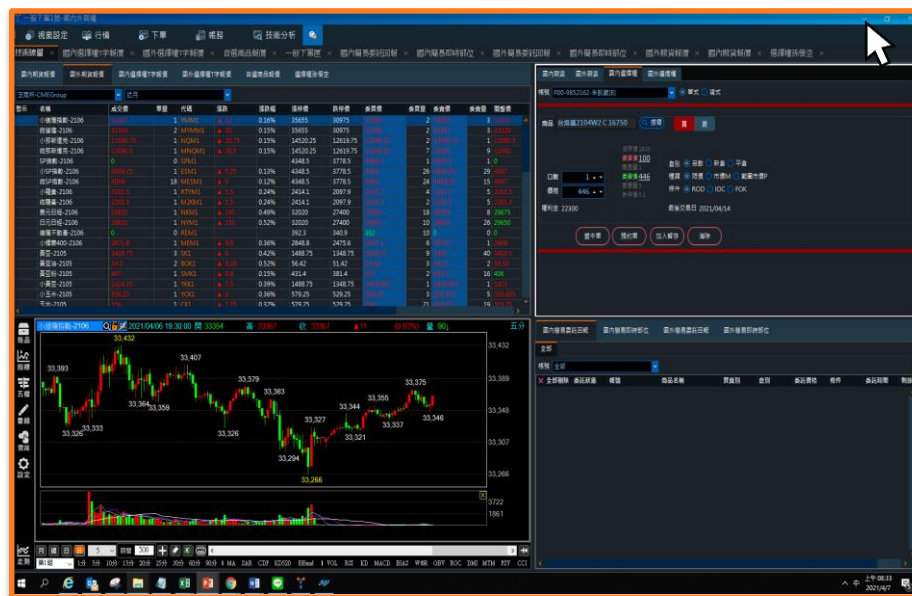

2





# 快速導覽 - 現貨行情

國外期貨報價

指數現貨 全域

單量	代碼	漲跌	漲跌幅	漲停價	跌停
1	.DJI	▲ 64.81	0.19%	0	0
1	.INX	▲ 3.23	0.08%	0	0
1	AUD=	▲ 0.0011	0.14%	0	0
1	GBP=	▲ 0.0007	0.05%	0	0
1	CAD=	▼ 0.0002	-0.02%	0	0
1	CHF=	▼ 0.001	-0.11%	0	0
1	EUR=	▲ 0.001	0.08%	0	0
1	JPY=	▼ 0.15	-0.14%	0	0
1	XAU=	▲ 6.254	0.33%	0	0
1	XAG=	▲ 0.1775	0.64%	0	0
1	.FTXIN9	▼ 6.18	-0.03%	0	0
0	.N225			0	0
1	.FTCRTW...	▲ 23.5	1.58%	0	0
1	.TOPX	▼ 18.31	-0.94%	0	0
1	.HSCF	▲ 3.05	0.03%	0	0

※指數現貨行情：

- ① 開啟國內/外行情
- ② 選擇「指數現貨」

指數現貨行情

可加入自選、帶入線圖

國內期貨報價

指數類 近月

漲跌	漲跌幅	委買價	委買量	委賣價
1 ▲ 199	1.18%	17063		1 170
2 ▲ 199	1.18%	17062		19 170
1 ▲ 213	1.26%	17077	50	170
1 ▲ 9.4	0.63%	1505.4	2	150
1 ▲ 12.3	1.52%	822.5	2	822
1 ▲ 90	0.55%	16297	5	163
2 ▲ 1.4	0.70%	198.25	3	202
1 ▲ 36	0.57%	6366	6	637
1 0	0%	12191	1	137
1 ▲ 77	0.89%	8701	6	872
1 ▼ 115	-2.41%	4611	1	470
5 ▼ 13	-0.68%	1899.5	26	190
4 ▲ 16.5	0.87%	1909.6	16	191
1 ▼ 19.25	-0.99%	1926.5	26	192
2 ▼ 30	-0.11%	3453.4	21	345

# 快速導覽 – 股期商品搜尋

國內期貨報價

全域

警示	名稱	成交價	台積電	2330	委買量	委賣價
	加權指數現貨	1707	台積電	2330	0	0
	台指期-2106	1705	小型台積電	2330	2	170
	台指期-2107	1695			2	169
	台指期-2108	1652			2	167
	台指期-2109	1638			2	166
	台指期-2112	1615			2	164
	台指期-2203	1606			1	166

※股期商品快速搜尋：

- ① 點擊搜尋按鈕
- ② 輸入商品資訊

可輸入商品之

「名稱」、「股票代號」

# iTRADER交易達人

系統設定



# 主視窗 – 系統設定 >> 自選報價設定



系統設定

自選報價設定 | 報價欄位設定 | 歸戶帳號資料 | 環境設定 | 下單回報設定

**自選股群組**

群組1  
群組2  
群組3  
群組4  
群組5

**分類**

芝商所-CMEGroup

- 近月
- 近二月
- 小道瓊指數
- 微道瓊
- 小那斯達克
- 微那斯達克
- SP指數
- 小SP指數
- 微SP指數
- 小羅素
- 微羅素
- 美元日經
- 日元日經
- 道瓊不動產
- 小標普400
- 黃豆
- 黃豆油
- 黃豆油

**商品**

代碼	商品名稱
YMM1	小道瓊指數-2106
MYMM1	微道瓊-2106
NQM1	小那斯達克-2106
MNQM1	微那斯達克-2106
SPM1	SP指數-2106
ESM1	小SP指數-2106
MESM1	微SP指數-2106
RTYM1	小羅素-2106
M2KM1	微羅素-2106
NKM1	美元日經-2106
NYM1	日元日經-2106
REM1	道瓊不動產-2106
MEM1	小標普400-2106
SK1	黃豆-2105
BOK1	黃豆油-2105

**已註冊商品**

群組1 已註冊商品數 0

代碼	商品名稱

新增 更名 刪除 全刪 上移 下移 確認 取消

選取群組 選取交易所 選取商品 排序調整

## ※自選報價設定：

- ① 選擇「群組」
- ② 選擇「交易所」
- ③ 選擇「商品」
- ④ 排序調整

切換群組後

自動更新設定的報價

※備註：調整完自選報價後，需切換群組，才會更新異動項目

# 主視窗 – 系統設定 >> 報價欄位設定

系統設定

自選報價設定 報價欄位設定 歸戶帳號資料 環境設定 下單回報設定

報價欄位設定

報價欄位設定

- 自選商品報價欄位
- 國內期貨報價欄位
- 國外期貨報價欄位
- 國內選擇權T字報價欄位
- 國外選擇權T字報價欄位
- 股票報價欄位
- 選擇權球拍空報價欄位

可選取欄位

代碼  
參考價  
成交價  
漲跌  
漲跌幅  
漲停價  
跌停價  
委買價  
委賣價  
委買量  
委賣量  
開盤價  
最高價  
最低價  
單量  
總量  
五檔買量

已選取欄位

代碼  
成交價  
漲跌  
漲跌幅  
漲停價  
跌停價  
委買價  
委賣價  
委買量  
委賣量  
開盤價  
最高價  
最低價  
單量  
總量  
未平倉量

上移  
下移  
加入  
刪除  
預設

選取商品 確定 增減欄位 取消 排序調整

※商品報價欄位設定：

- ① 選擇「商品」
- ② 欄位增減
- ③ 欄位排序異動

開啟報價視窗後  
自動帶入設定的欄位

※備註：調整完報價欄位後，報價視窗需重新開啟，才會更新異動項目

# 主視窗 – 系統設定 >> 歸戶帳號資料



系統設定

自選報價設定 報價欄位設定 歸戶帳號資料 環境設定 下單回報設定

歸戶帳號

- 基本資訊
- 帳號狀態
- 預設帳號

預設帳號	公司名稱	帳號
	期貨總公司	
	期貨總公司	
	期貨總公司	
	期貨總公司	

上移

下移

確認

取消

預設帳號：設定優先帳號為預設值。

下方簡易說明視窗用途

## ※預設開啟帳號：

- ① 點選「預設帳號」
- ② 將預設定之帳號  
上移至第一個
- ③ 完成設定

開啟iTRADER後  
自動帶入設定的帳號

# 主視窗 – 系統設定 >> 環境設定



回目錄



影片介紹

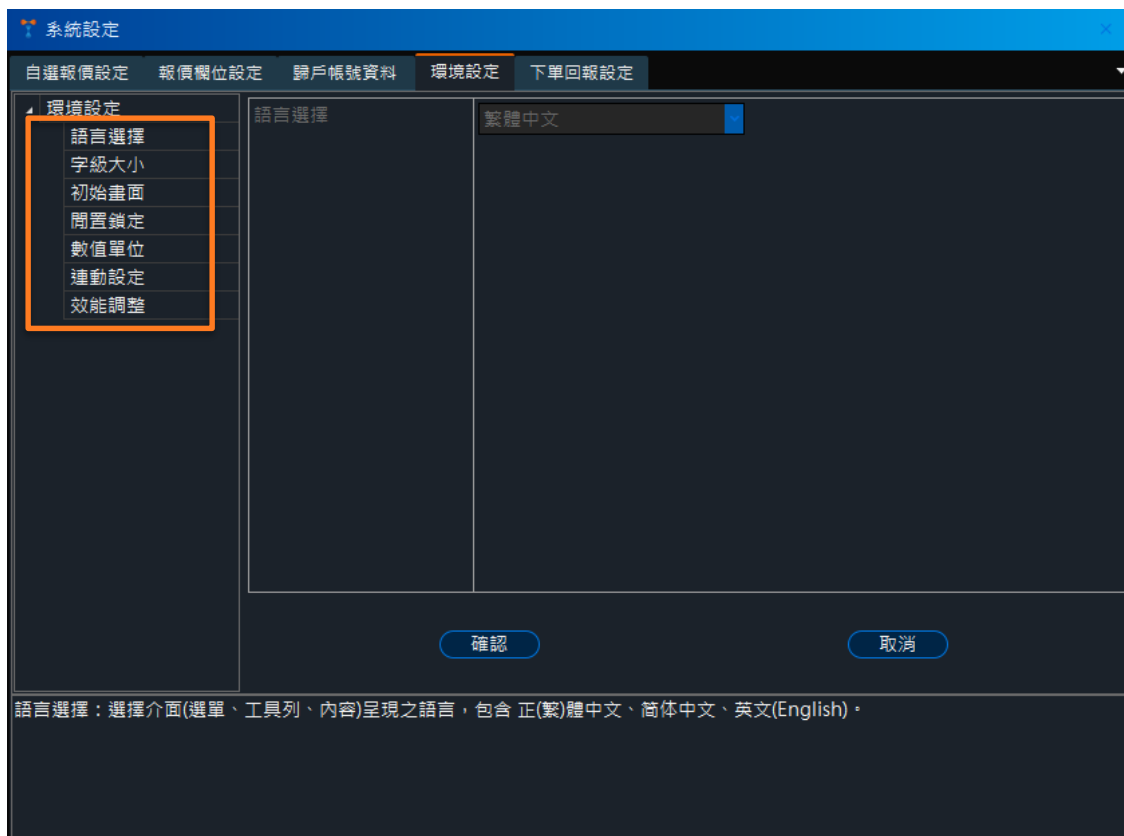

語言選擇 – 調整系統語言

字級大小 – 調整系統字體

初始畫面 – 調整重新登入畫面

閒置鎖定 – 設定閒置 X 分鐘後，  
鎖定iTRADER交易達人

數值單位 – 變更商品數值顯示方式

連動設定 – 變更雙擊行情連動模式

效能調整 – 變更行情更新、閃爍頻率

# 主視窗 – 系統設定 >> 下單回報設定 >> 預設買賣別



系統設定

自選報價設定 報價欄位設定 歸戶帳號資料 環境設定 下單回報設定

下單回報

1 買賣別設定

2 預設下單視窗

預設下單視窗	閃電下單	
一般下單匣預設買賣別	買	
點擊「委買價」	買	委買價
點擊「委賣價」	賣	委賣價
點擊「成交價」	買	成交價

確認 取消

快捷下單：於報價行情表中使用左鍵連續點擊2次可帶出預設下單匣；一般下單匣可自訂價格與下單匣之連動關係。

下方簡易說明視窗用途

- ① 預設雙擊報價帶出的下單匣時  
【一般下單匣/閃電下單匣】
- ② 預設雙擊報價帶入買賣價設定

# 主視窗 – 系統設定 >> 下單回報 >> 下單預設值

系統設定

自選報價設定 報價欄位設定 歸戶帳號資料 環境設定 下單回報設定

下單回報

買賣別設定 1  
 下單預設值  
 確認視窗

期貨下單預設口數	1	
選擇權下單預設口數	1	
國內期貨下單預設倉別	自動	
國外期貨下單預設倉別	足額	
期貨價差下單預設倉別	自動	
國內選擇權下單預設倉別	自動	
國外選擇權下單預設倉別	新倉	
<input type="checkbox"/> 國內期貨單筆數量上限	0	<input type="checkbox"/>
<input type="checkbox"/> 國內選擇權單筆數量上限	0	<input type="checkbox"/>
<input type="checkbox"/> 國外期貨單筆數量上限	0	<input type="checkbox"/>
<input type="checkbox"/> 國外選擇權單筆數量上限	0	<input type="checkbox"/>

確認 取消

下單預設值：設定下單匣各項預設值、條件及限制。

下方簡易說明視窗用途

- ① 預設下單口數設定
- ② 預設下單倉別設定
- ③ 單筆數量口數上限設定

# 主視窗 – 系統設定 >> 下單回報 >> 確認視窗



下單回報	委託確認視窗
買賣別設定	否(直接下單不顯示確認視窗)
下單預設值	是(下單前彈出確認視窗)
確認視窗	是(下單前彈出確認視窗)
暫存匣-送出委託	是(下單前彈出確認視窗)
暫存匣-刪除委託	是(下單前彈出確認視窗)
暫存匣-下單後清除委託	是(下單前彈出確認視窗)
即時委託回報匣-刪除委託	是(下單前彈出確認視窗)
即時委託回報匣-改價	是(下單前彈出確認視窗)
即時委託回報匣-減量	是(下單前彈出確認視窗)
市價下單警示	是(下單前彈出確認視窗)
冷門商品警示	是(下單前彈出確認視窗)
外幣計價商品警示	是(下單前彈出確認視窗)

確認視窗：設定各下單匣下單前是否彈出確認視窗。

下方簡易說明視窗用途

① 下單匣委託[是]/[否]彈出確認視窗

② 其他視窗變更委託  
[是]/[否]彈出確認視窗

# iTRADER交易達人

—— 下單設定





# 主視窗 - 下單 >> 一般下單匣

一般下單匣

國內期貨 國外期貨 國內選擇權 國外選擇權

帳號 |

商品 微道瓊-2106

口數

價格  /

漲停價 35353  
 委買價 33091  
 委買量 2  
 委賣價 33092  
 委賣量 2  
 跌停價 30711

類別  足額  當沖  
 種類  限价  市價  停損限价

保證金 990 最後交易日 2021/06/18

頁籤切換不同商品 - 國內外期貨 / 選擇權

點擊委買 / 委賣 - 快速帶入價格

所選商品之保證金 / 最後交易日

# 主視窗 - 下單 >> 一般下單匣-選擇權複試單



一般下單匣

國內期貨 國外期貨 **國內選擇權** 國外選擇權

帳號 |   單式  複式 價差交易

商品 台指選2108 C 13600  搜尋 買賣  買  賣

商品 台指選2108 C 13700  搜尋 買賣  買  賣

口數  倉別  自動  新倉  平倉

價格  出價  限價  市價M

權利金  條件  IOC  FOK

頁籤切換至選擇權-複試單

設定複試單委託商品、條件

可選擇  
[直接委託IOC單] 或 [帶入連續IOC視窗]



# 主視窗 - 下單 >> 閃電下單匣

閃電下單-期貨

1 帳號: [ ] 幣別: 新台幣 4

2 商品: 台指期-2010 搜尋 自動 ROD

3 小羅賓-2012 A50指數-2010 台指期-2010

權益總值: 843 單口保證金: 148000 可用保證金: 84

成交均價: - 持倉口數: - 即時損益: -

口數 1 2 5 5 五檔

6 觸價下單

7 全部取消 全部平倉

市價買		台指期-2010		市價賣	
委託	委買	價格	委賣	委託	
		12907			
		12906			
		12905			
		12904			
		12903			
		12902			
		12901			
		12900	31		
		12899	14		
		12898	27		
		12897	34		
		12896	3		
		12895			
		12894			
		12893			
	11	12892			
	25	12891			
	118	12890			
	54	12889			
	52	12888			
		12887			
		12886			

8

9 最後交易日: 2020/10/21

- ① 依商品換算不同幣別  
(EX.選擇小道瓊，幣別切換成「美金」)
- ② 商品快速切換(依照瀏覽紀錄)
- ③ 該商品目前部位&帳務資料
- ④ 快速開啟/關閉帳務
- ⑤ 快速切換固定五檔熱鍵
- ⑥ 策略下單功能
- ⑦ 取消委託單與部位平倉
- ⑧ 點擊委買價格下單
- ⑨ 所選商品之最後交易日

# iTRADER交易達人

—— 國內外帳務





# 主視窗 - 帳務 >> 國內外簡易帳務

國外簡易委託回報							
全部							
帳號 全部							
全部刪除	委託狀態	帳號	商品名稱	委託價格	原委託量	委託時間	
x	委託成功		A50指數-2...	13537.5	1	14:05:22.9...	
x	委託成功		A50指數-2...	13545	1	14:05:21.4...	
x	委託成功		A50指數-2...	13552.5	1	14:05:19.8...	

國內簡易委託回報								
全部								
帳號 全部								
全部刪除	委託狀態	帳號	商品名稱	倉別	委託價格	原委託量	條件	委託時間
x	委託成功		台指期-20...	平倉	11301	1	ROD	14:05:03.7...
x	委託成功		台指期-20...	平倉	11303	1	ROD	14:05:00.9...
...	委託失敗		台指期-20...	新倉	0	1	ROD	00:00:00.0...
...	委託失敗		台指期-20...	新倉	0	1	ROD	00:00:00.0...
...	委託失敗		台指期-20...	新倉	0	1	ROD	00:00:00.0...

## 【國內外簡易委託回報】

帳務→國內簡易帳務→國內簡易委託回報

帳務→國外簡易帳務→國外簡易委託回報

國外簡易即時部位						
帳號 [重新查詢]						
商品名稱	商品代號	市價	買賣別	留倉口數	成交均價	未平倉損益
玉米-20209	CU0	326	買	1	332.25	-312.5
微那斯達克-20209	MNQU0	11013.5	買	5	11014.25	-7.5
A50指數-20207	SCNNO	15450	賣	8	15480	240

國內簡易即時部位						
帳號 [重新查詢]						
商品名稱	商品代號	買賣別	留倉口數	成交均價	目前市價	未平倉...
台指選202008 C 11,400.00	TXO11400H0	買	1	290	1320	51500
台指期-202008	TXFH0	買	2	12407.5	12529	48600
台指選202012 P 12,400.00	TXO12400X0	賣	1	730	0	36500
台指選202009 P 11,600.00	TXO11600U0	買	1	158	160	100
台指期-202006	TXFF0	賣	1	10787	0	0
台指選202009 P 11,600.00	TXO11600U0	賣	1	158	160	-100
台指選202012 P 12,400.00	TXO12400X0	買	1	730	0	-36500
台指選202008 C 11,400.00	TXO11400H0	賣	1	301	1320	-50950

## 【國內外簡易即時部位回報】

帳務→國內簡易帳務→國內簡易即時部位

帳務→國外簡易帳務→國外簡易即時部位



# 主視窗 - 帳務 >> 國內外簡易權益數

國內簡易權益數查詢

帳號 [ ] 幣別 基幣-國內台幣 [ ] 重新查詢 [ ] 詳細權益查詢 [ ]

可動用(出金)保證金(含抵委)	全額原始保證金
99,913,530.00	57,625.00
權益總值	維持保證金
100,007,149.00	37,107.00
本日餘額	未沖銷期貨浮動損益
99,995,947.00	4,802.00
風險指標	本日期貨平倉損益淨額+到期履約損益
156,200.15	-800.00
手續費	本日損益
489.00	-10,685.00

## 【國內簡易權益數查詢】

查詢的排序可依照使用習慣來調整  
自由拖曳，即可調整欄位排序

國外簡易權益數查詢

帳號 [ ] 重新查詢 [ ]

基幣別合計	權益數	下單可用	足額維持率
台幣	10032944	10020846	85024.95
美元	336675.97	336270	85024.95

幣別	匯率	前日餘額	存/提	權益數	下單可用	平倉損益	未平損益
美金	29.800000	804.75	0	927.25	521.25	0	122.50
澳幣	20.865000	0	0	0	0	0	0
歐元	33.840000	0	0	0	0	0	0
英鎊	37.780000	0	0	0	0	0	0
港幣	3.845000	0	0	0	0	0	0
日幣	0.272500	0	0	0	0	0	0
新台幣	1	5311	10000000	10005311	10005311	0	0

## 【國外簡易權益數查詢】

※國外總權益數 = 美金/台幣

※下方為國外幣別總覽



# 主視窗 - 帳務 >> 庫存帶下單

國外即時部位查詢

未平倉損益 未平倉明細 已平倉

帳號 [ ] 商品種類 全部 損益計算價格 目前市價 重新查詢

交易所	商品名稱	商品代號	商品類型	買賣別	留倉口數	成交均價	目前市價	買價	賣價	未平倉
CBOT	美國二年債-202012	TUZO	期貨	賣	2	110.1306	110.13375	110.1325	110.13375	-35
CME	小SP指選202012 C 2910	ES_O-2910.0L0	選擇權	買	1	546	610	594.75	599.75	

---

國內即時部位查詢

未平倉損益 未平倉明細 股票期權未平倉 已平倉

帳號 [ ] 商品種類 全部 損益計算價格 市價 重新查詢

商品名稱	商品代號	商品類型	委託單號	買賣別	留倉口數	成交均價	目前市價	買價	賣價	未平倉
台指選202007 C 11900	TXO11900G0-S0	組合期權	#ZAAAI	買	6	276	0	0	0	
台指選202007 P 11900				賣						
台指選202007 C 12100	TXO12100/12000G0	組合期權	#ZAAASD	買	13	53.2308	0	0	0	
台指選202007 C 12000				賣						
台指選202008 P 12500	TXO12500/12600T0	組合期權	#ZAAABR	買	2	43	0	0	0	
台指選202008 P 12600				賣						
台指選202011 C 12800	TXO12800/12700K0	組合期權	#ZAAAj	買	1	60	79	0	0	
台指選202011 C 12700				賣						
台指選202011 C 12800	TXO12800K0/L0	組合期權	#ZAAAV	買	1	97	80	0	0	
台指選202012 C 12800				賣						
台指選202008 C 12900	TXO12900/12700H0	組合期權	#ZAAFO	買	1	185	0	0	0	

商品類別	幣別	期貨未平倉損益	選擇權未平倉損益	未平倉總損益	未平倉總損益(附當日幣 NTD)
美元計價商品 USD	USD	0	0	0	0
人民幣計價商品 CNY	CNY	0	0	0	0
日幣計價商品 JPY	JPY	0	0	0	0
台幣計價商品 TWD	TWD	-28200	2900	-25300	-25300

查詢時間：2020/11/6 下午 03:53:29 請手動更新至最新 連續IOC

國外簡易即時部位

帳號 [ ] 重新查詢

商品名稱	商品代號	市價	買賣別	留倉口數	成交均價	未平倉損益
玉米-202009	CU0	326	買	1	332.25	-312.5
微那斯達克-202009	MNQU0	11013.5	買	5	11014.25	-7.5
A50指數-202007	SCNNO	15450	賣	8	15480	240

---

國內簡易即時部位

帳號 [ ] 重新查詢

商品名稱	商品代號	買賣別	留倉口數	成交均價	目前市價	未平倉...
台指選202008 C 11,400.00	TXO11400H0	買	1	290	1320	51500
台指期-202008	TXFH0	買	2	12407.5	12529	48600
台指選202012 P 12,400.00	TXO12400X0	賣	1	730	0	36500
台指選202009 P 11,600.00	TXO11600U0	買	1	158	160	100
台指期-202006	TXFF0	賣	1	10787	0	0
台指選202009 P 11,600.00	TXO11600U0	賣	1	158	160	-100
台指選202012 P 12,400.00	TXO12400X0	買	1	730	0	-36500
台指選202008 C 11,400.00	TXO11400H0	賣	1	301	1320	-50950

## 【國內外(簡易)即時部位查詢-庫存帶下單】

雙擊庫存→帶入已開啟下單匣(如無已開啟下單匣則開啟系統設定內預設的下單匣並帶入商品)



# 主視窗 - 帳務 >> 複試單平倉

國內即時部位查詢

未平倉損益 未平倉明細 股票期權未平倉 已平倉

帳號 [ ] 商品種類 全部 損益計算價格 市價 重新查詢

商品名稱	商品代號	商品類型	委託單號	買賣別	留倉口數	成交均價	目前市價	買價	賣價	未平
台指選202007 C 11900	TXO11900G0-S0	組合期權	#ZAAA	買	6	276	0	0	0	
台指選202007 P 11900				賣						
台指選202007 C 12100	TXO12100/12000G0	組合期權	#ZAASD	買	13	53.2308	0	0	0	
台指選202007 C 12000				賣						
台指選202008 P 12500	TXO12500/12600T0	組合期權	#ZAABR	買	2	43	0	0	0	
台指選202008 P 12600				賣						
台指選202011 C 12800	TXO12800/12700K0	組合期權	#ZAAAJ	買	1	60	79	0	0	
台指選202011 C 12700				賣						
台指選202011 C 12800	TXO12800K0/L0	組合期權	#ZAAAV	買	1	97	80	0	0	
台指選202012 C 12800				賣						
台指選202008 C 12900	TXO12900/12700H0	組合期權	#ZAAFO	買	1	185	0	0	0	

商品類別	幣別	期貨未平倉損益	選擇變未平倉損益	未平倉總損益	未平倉總損益(約當台幣 NTD)
美元計價商品 USD	USD	0	0	0	0
人民幣計價商品 CNV	CNV	0	0	0	0
日幣計價商品 JPY	JPY	0	0	0	0
台幣計價商品 TWD	TWD	-28200	2900	-25300	-25300

查詢時間：2020/11/6 下午 03:53:29 請手動更新至最新

**連續IOC**

## 【國內即時部位查詢-複試單】

選取複試單部位→點選連續IOC帶入反向部位

## 【複試單平倉-連續IOC設定】

設定完畢點選設定→啟動→開始洗價

連續IOC單

帳號 [ ] 倉別  自動  新倉  平倉 口數 [ 1 ] 設定

商品 TXO12800K0 台指選202011 C 12800 價 搜尋 買賣  買  賣 委買價 258 策略 自選組合 權利金 自選組合不捷...

商品 TXO12700K0 台指選202011 C 12700 價 搜尋 買賣  買  賣 委買價 339 策略 大於等於 槓桿倍 78 設定

勾選停止  全部停止  勾選啟動  全部啟動  勾選刪除 確認 顯示顯示視窗 設定紀錄

啟/停	序號	狀態	使用者帳號	商品名稱1	買賣1	商品名稱2	買賣2	複式策略	價格型態	槓桿倍	倉別	原始數量	剩餘數量	觸發通知方式	
<input type="checkbox"/>	啟動	db5869-2...	已停止	P00-9851477	台指選202011 C 12800	買	台指選202011 C 12700	買	自選組合	大於等於	78	平倉	1	1	顯示顯示視窗

序號	日期	時間	使用者帳號	觸發條件訊息	訊息狀態
db5869-2...	2020/11/6	下午 03:58:30	P00-9851477	TXO12800K0台指選202011 C 12800, TXO12700K0台指選202011 C 12700 價大於等於78 平倉 1口 設定完成	

注意：智慧單功能需於畫面開啟時才會啟動。本功能的時間設定，「以使用者的電腦時間為準」，設定時間請確認本機時間是否正確

# iTRADER交易達人

技術線圖



# 主視窗 – 技術線圖 >> 快速導覽



① 商品鎖定/商品連動



② 非連續月份/連續月份



③ 顯示k棒根數限制(最大上限6000)

3





回目錄

# 主視窗 – 技術線圖 >> 快速導覽



① 當日盤面詳細資料

② 五檔明細&價量統計，快速切換

③ 成交明細紀錄

※左側可自由開/關五檔明細



回目錄

# 主視窗 – 技術線圖 >> K線&走勢切換

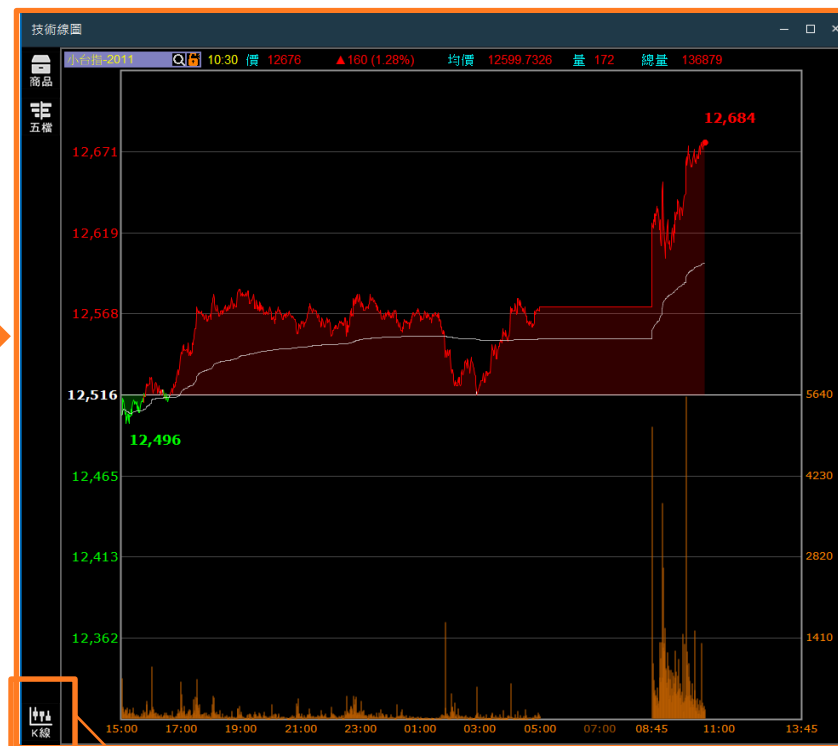

走勢



K線



## 【K線&走勢快速切換】

※點選左下角圖示可快速切換該商品K線&走勢

# 主視窗 – 技術線圖 >> 雲端畫線單

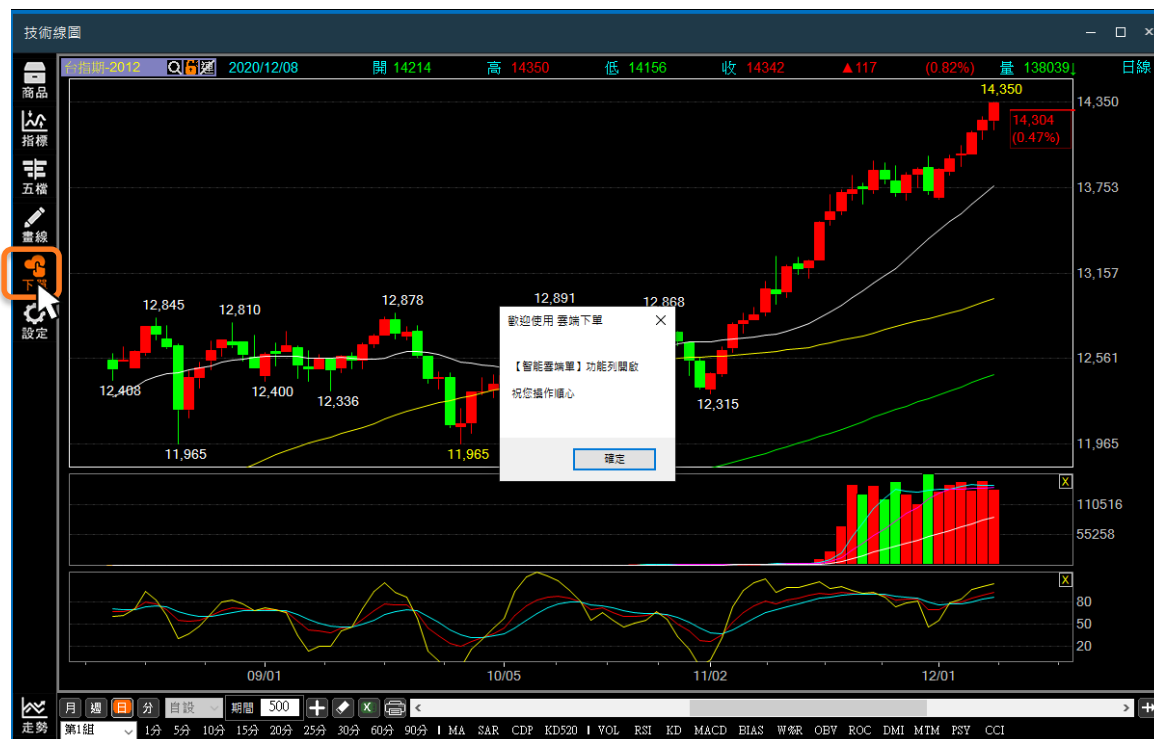

※開啟全視線雲端單：

- ① 開啟技術線圖
- ② 點選左方【下單】
- ③ 開始使用全視線雲端單

※備註：需線上簽署【智能雲端單】才可使用此功能

# 主視窗 – 技術線圖 >> 雲端畫線單



- ① 雲端單委託查詢
- ④ 目前線圖商品的庫存部位
- ⑦ 顯示雲端單資訊
- ② 帳號 / 雲端有效日期設定
- ⑤ 雲端單委託總類
- ⑧ 庫存部位 / 均價
- ③ 雲端委託單設定
- ⑥ 雲端單委託口數
- ⑨ 拖曳下拉委託雲端單

# 主視窗 – 技術線圖 >> 雲端畫線單委託教學



① 確認委託帳號

④ 確認委託單種

⑦ 確認觸發價位

② 確認雲端有效日期設定

⑤ 確認委託口數

⑧ 查詢雲端委託單

③ 確認委託商品設定

⑥ 拖曳下拉委託單

**完成雲端畫線下單**

# 主視窗 - 技術線圖 >> 設定

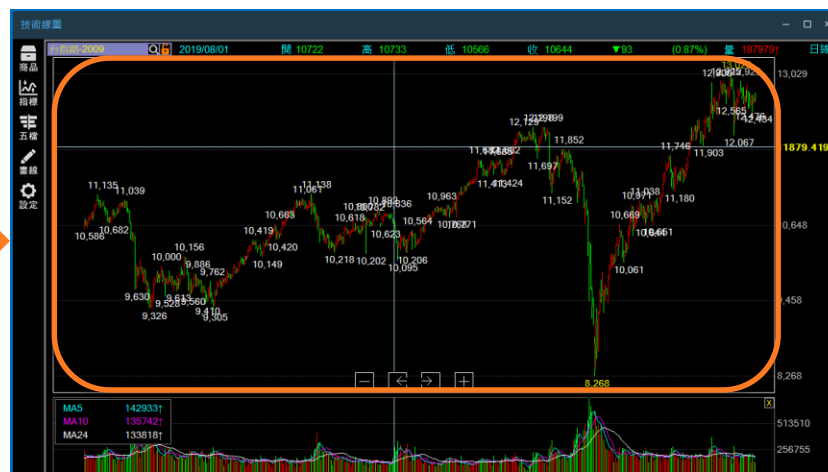
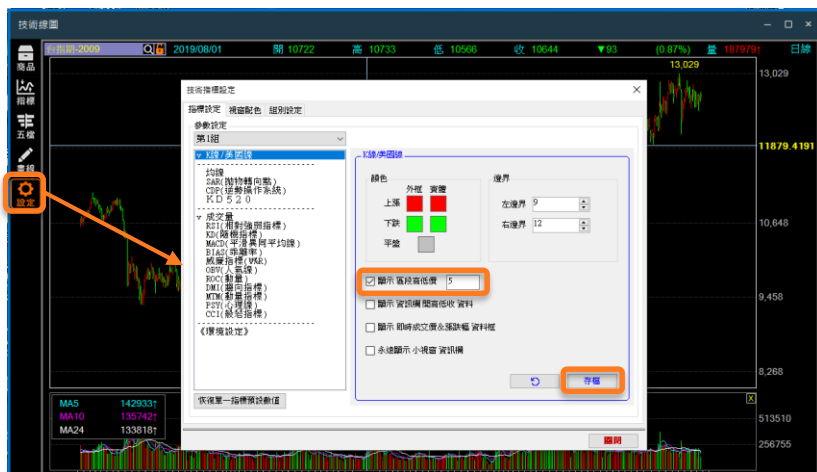

【①技術線圖 - 設定→勾選顯示區段高低價】

【自訂 K 線區間範圍 - 呈現區段高低價】

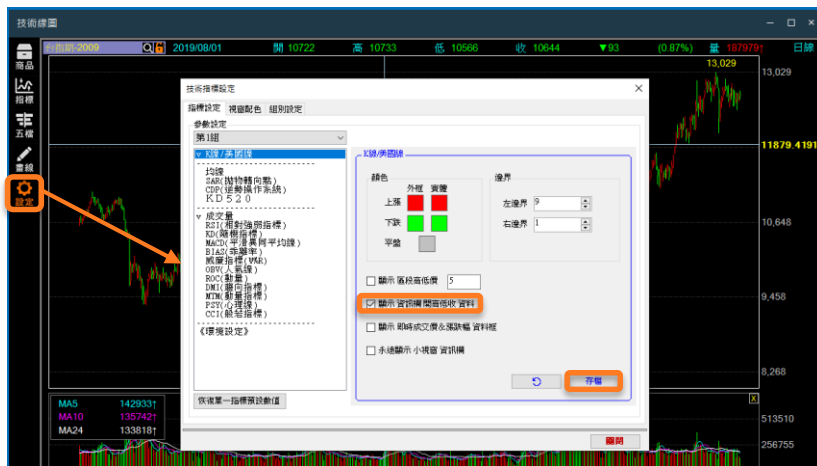

【②技術線圖 - 設定→勾選開高低收資料】

【左上角呈現 K 棒開高低收資訊】

# 主視窗 - 技術線圖 >> 設定

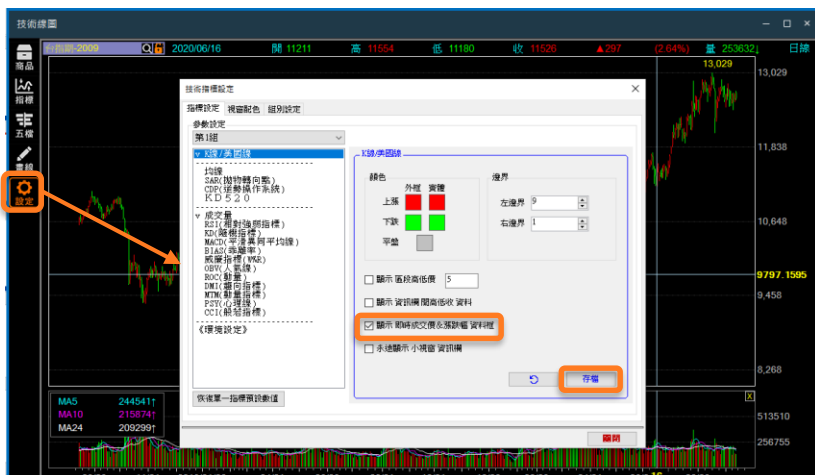

【③技術線圖 - 設定→即時成交價&漲跌幅】

【即時成交價&漲跌幅動態呈現】

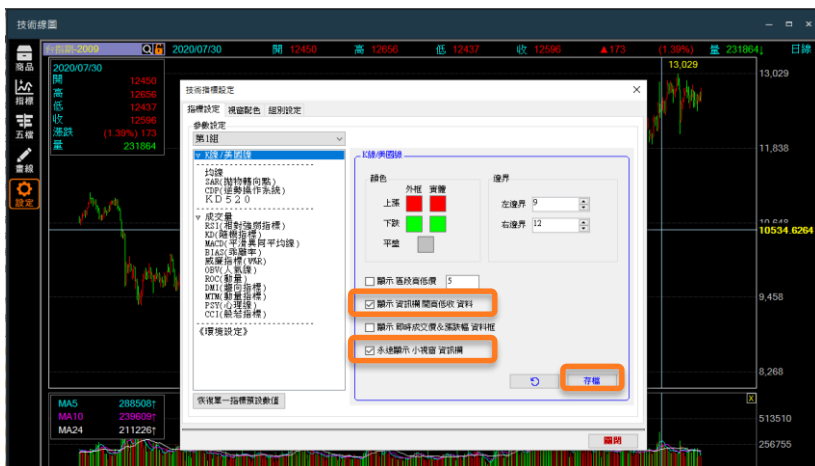

【④技術線圖 - 設定→第2、4項同時勾選】

【左上角小視窗資訊欄則永久顯示】



# 主視窗 - 技術線圖 >> 設定



【⑤ 技術線圖 - 設定→左右邊界設定】

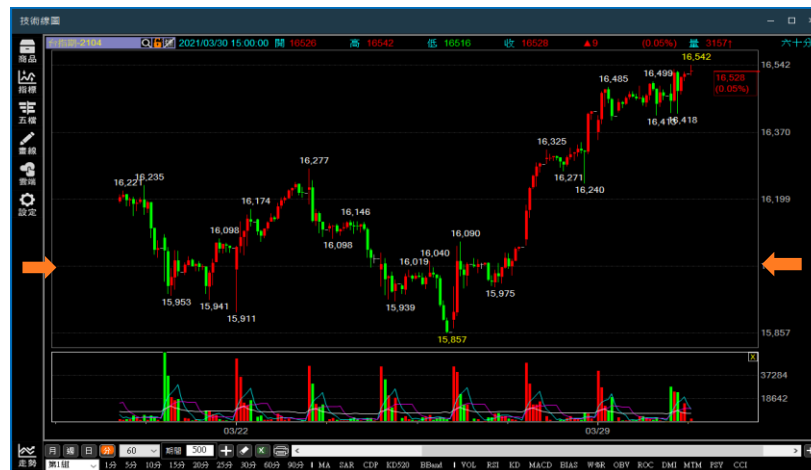

【左邊界內縮&右邊界內縮】



【⑥ 技術線圖 - 設定→上下邊界設定】

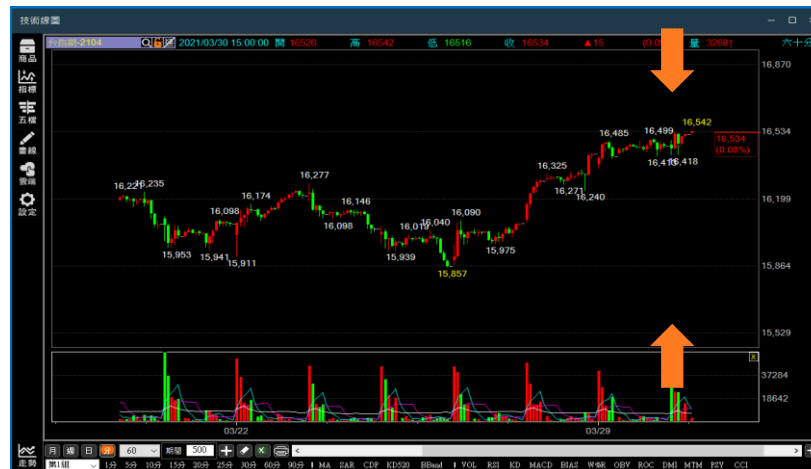

【增加上邊界&增加下邊界】

# iTRADER交易達人

組合視窗



# 視窗組合 – 空白預設版面 >> 視窗嵌入

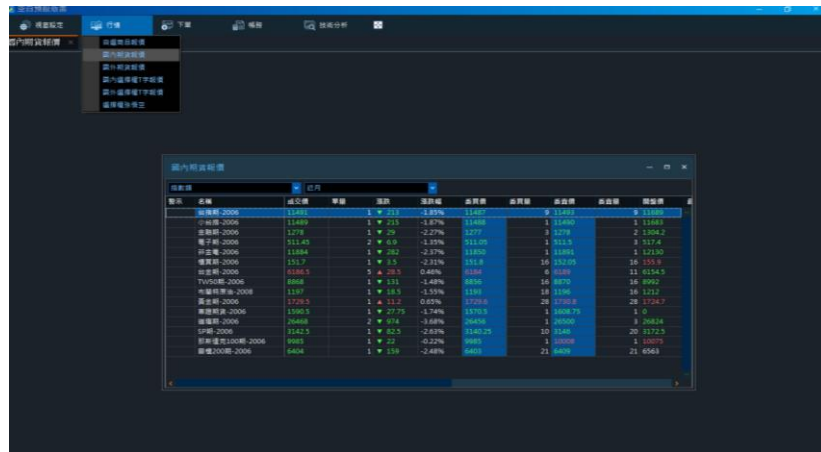
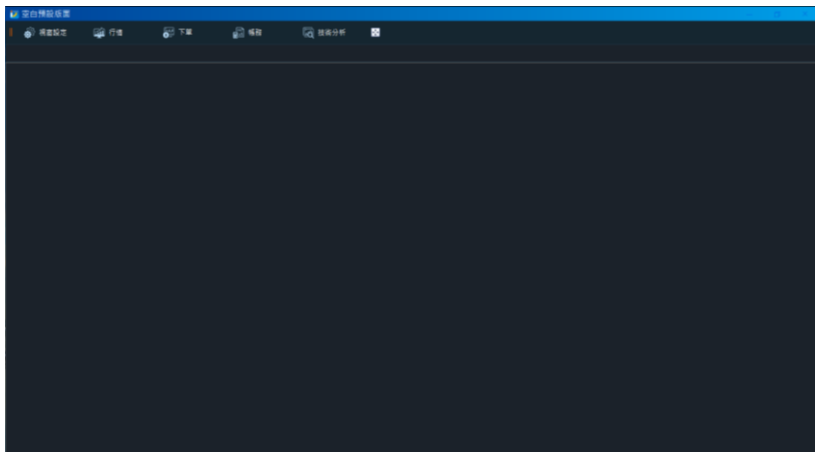

【①主視窗→視窗組合→空白預設版面】

【②自由新增欄位 EX.行情→國內期貨報價】

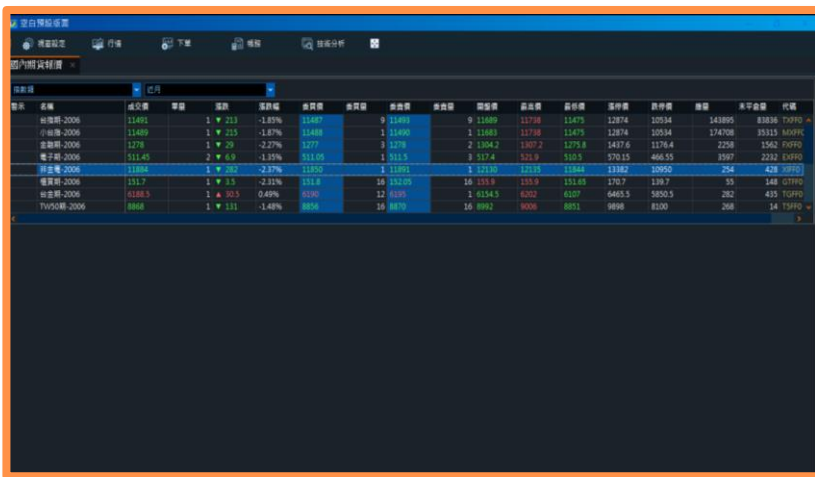

【④即可將國內期貨報價欄位至於上方】

【③拖曳視窗讓游標移至上方按鈕處】

# 視窗組合 - 空白預設版面 >> 視窗疊加



【①新增國外期貨報價欄位】



【②拖曳視窗讓游標移至中間方框按鈕處】

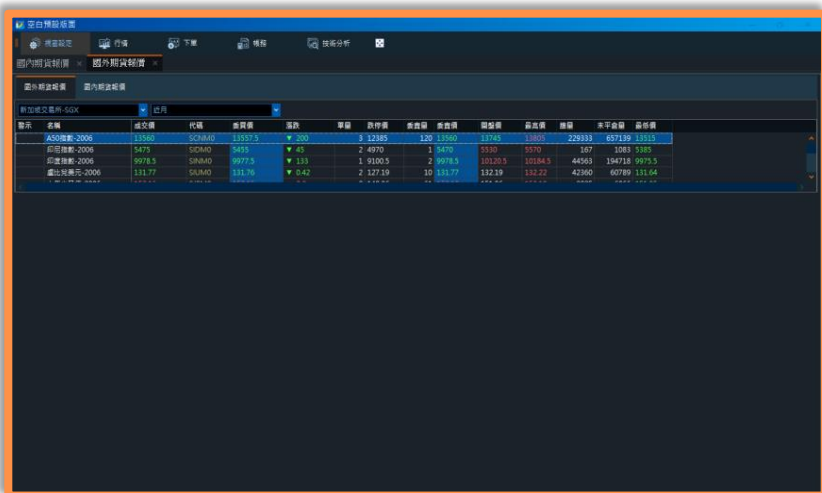

【④國內外期貨報價放於同一欄位】

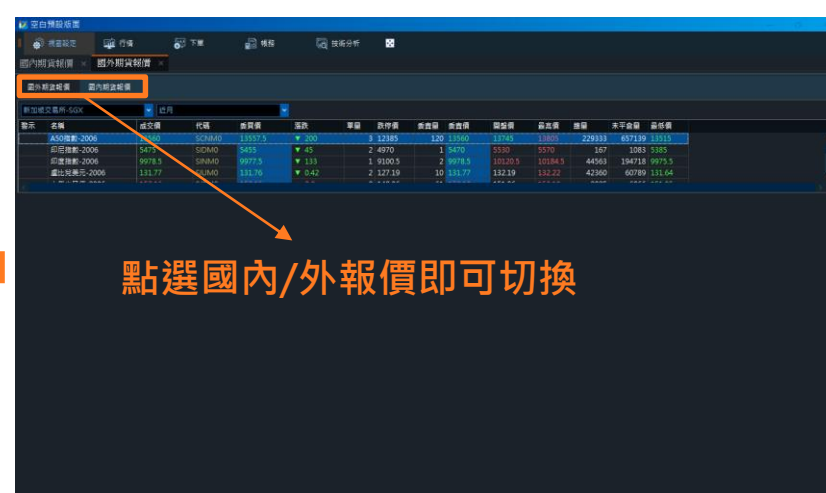

【③即可將國內外報價放置於同一欄位中】

# 視窗組合 - 空白預設版面 >> 嵌入視窗彈出/關閉

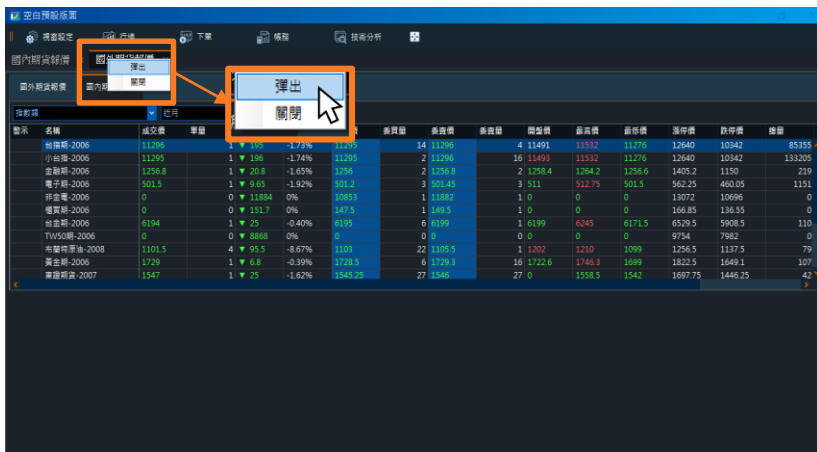

【①上排國外期貨報價點選右鍵-彈出】



【②視窗就會彈出回到可拖曳狀態】

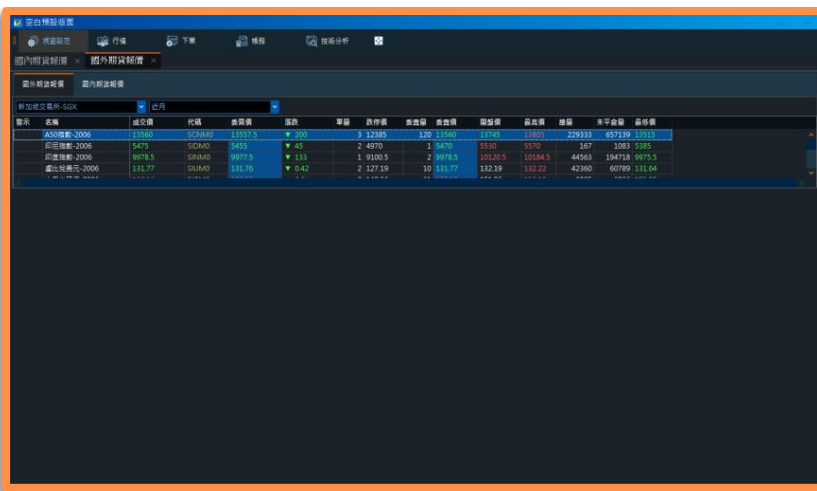

【④視窗內欄位換位置ex.國外期貨報價】



【③可再將欄位放到自己喜歡的位置】

# 視窗組合 - 空白預設版面 >> 版面視窗鎖定

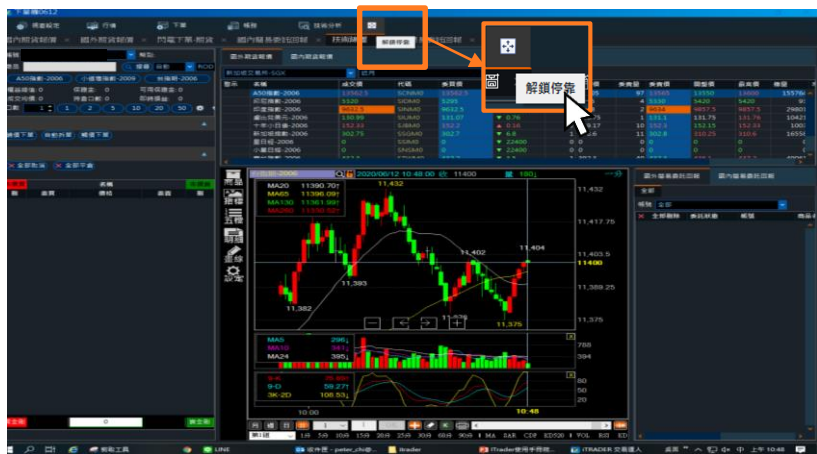

【①視窗中上方按鈕→點選解鎖停靠】

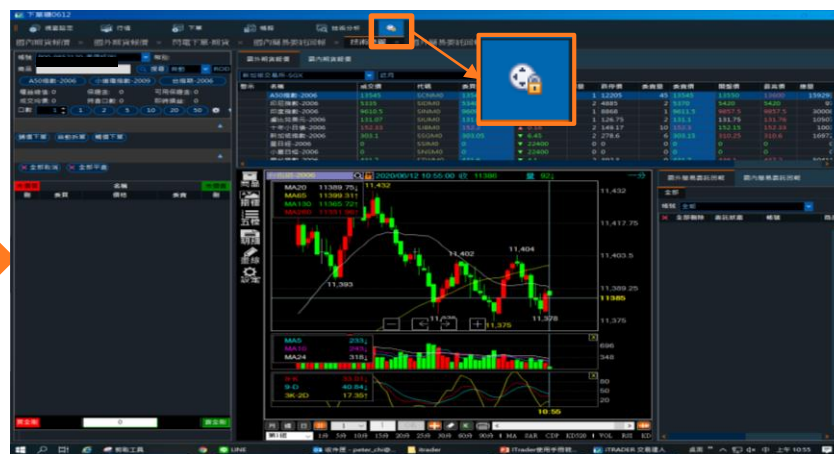

【②按鈕就會變得有鎖頭的樣式】

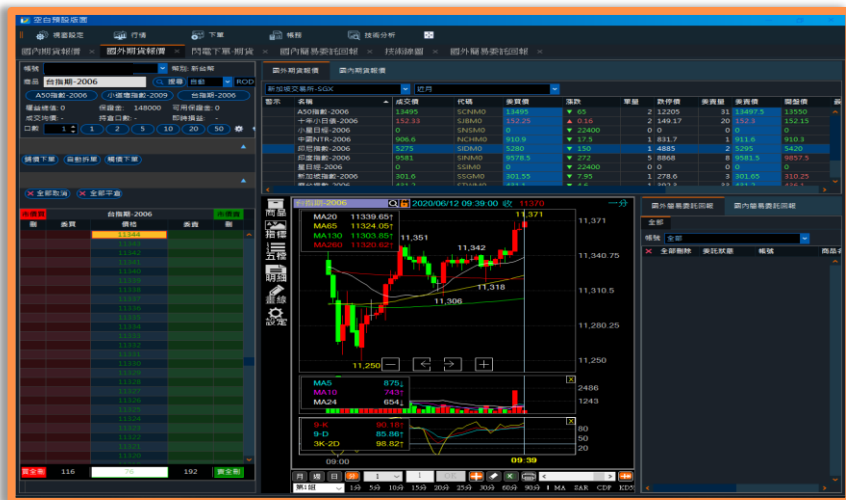

【④鎖定設定好的版面】

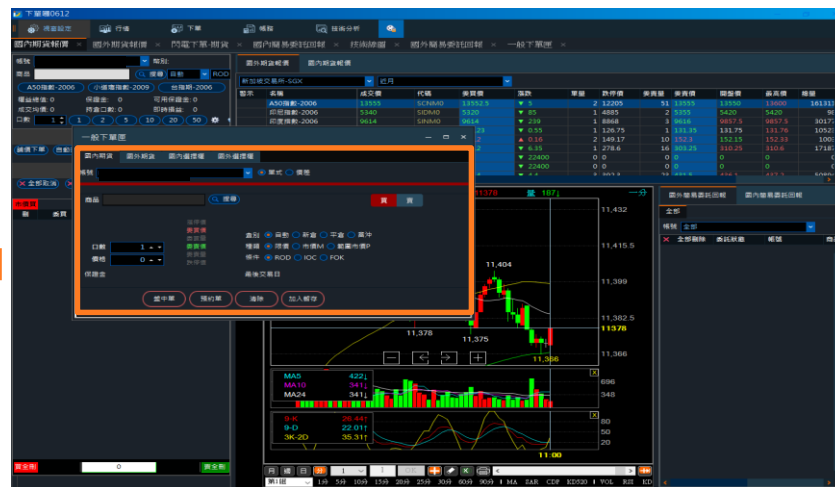

【③新增的欄位就無法嵌入任一位置】

# 視窗組合 - 空白預設版面 >> 自組版面存檔

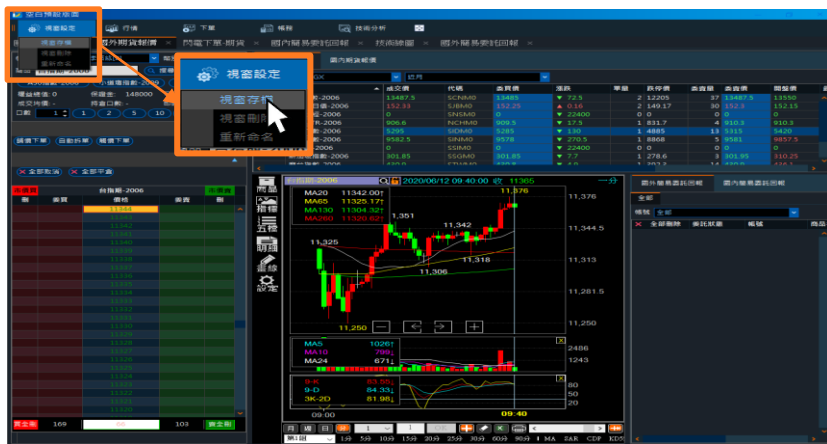

【①左上視窗設定→視窗存檔】

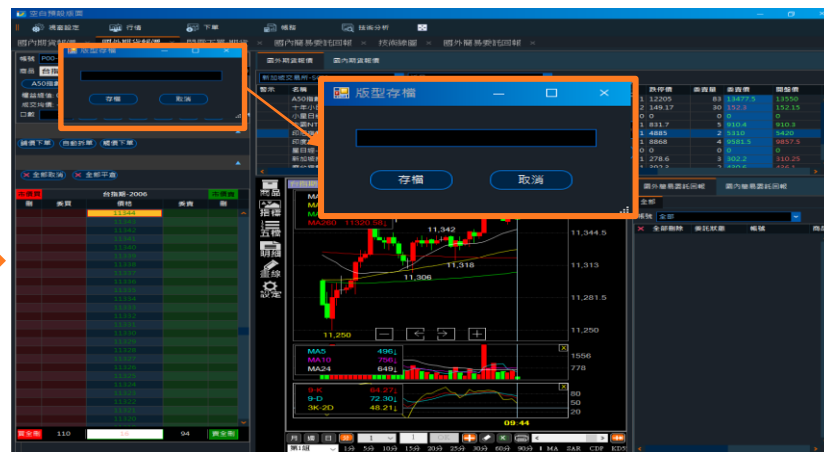

【②自行輸入版型的名稱】

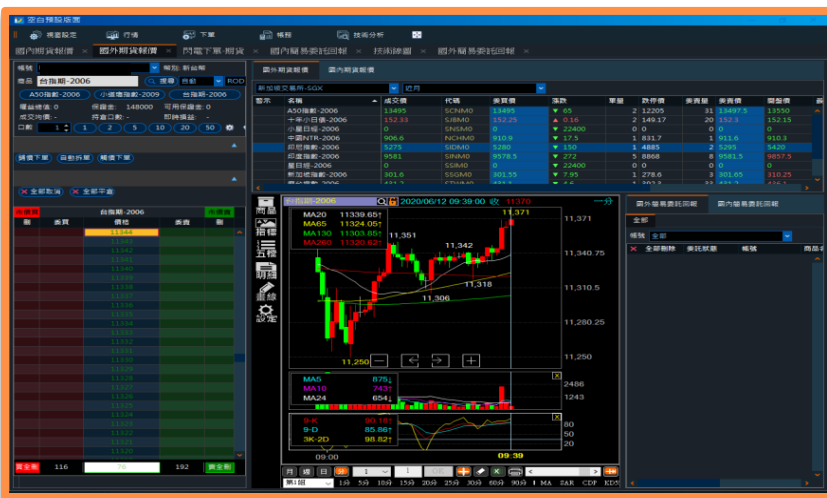

【④儲存設定好的版面】

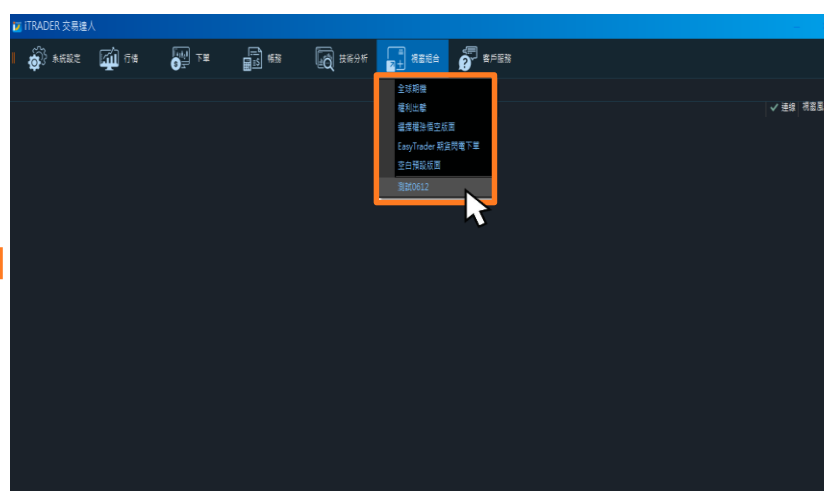

【③在主視窗→視窗組合→自行設定的版型】

# iTRADER交易達人

問題回報





回目錄

# 主視窗 - 客戶服務 >> 異常回報

ITRADER 交易達人-(v1.0.3.2)

系統設定 行情 下單 帳務 技術分析 視窗組合 客戶服務

閃電下單1號-國內外期貨

商品資訊

- 期貨保證金
- 合約規格
- 最後交易日
- 年度例假日

研究顧問資訊

- 期貨顧問智能網
- 研究報告

同意書簽署

- 國內期貨蓋後交易檢核表

期交所資訊

- 期貨大額交易者未沖銷部位結構表
- 選擇權大額交易者未沖銷部位結構表
- 三大法人交易資訊
- 最後結算價

系統公告

- 期貨重要訊息通知
- 期貨交易公告

電子憑證中心

- 憑證申請
- 憑證查驗
- 憑證匯出
- 憑證匯入

元大期貨官方網站

- 元大期貨官方網站

元大期貨FB粉絲團

- 元大期貨FB粉絲團

問題回報

- 異常回報

※點擊後等待10秒上傳螢幕截圖及相關LOG