

ebroker 證期下單

一. 版面介紹

功能包括：

1. 線上交易：線上下單、刪單改量、成交回報、複式委託查詢、庫存查詢、部位查詢、投資明細、財務查詢、未平倉查詢、出金申請、出金查詢、股票申購、即時新聞
2. 金融總覽：票券、外匯、債券、行庫、證券、基金、總經情報
3. 帳務分析：庫存查詢、部位查詢、融資餘額、融券餘額、投資明細、財務查詢、未平倉查詢、出金申請、出金查詢
4. 個人資料：憑證申請、修改密碼、個人資料
5. 市場資料：商品查詢
6. 登出

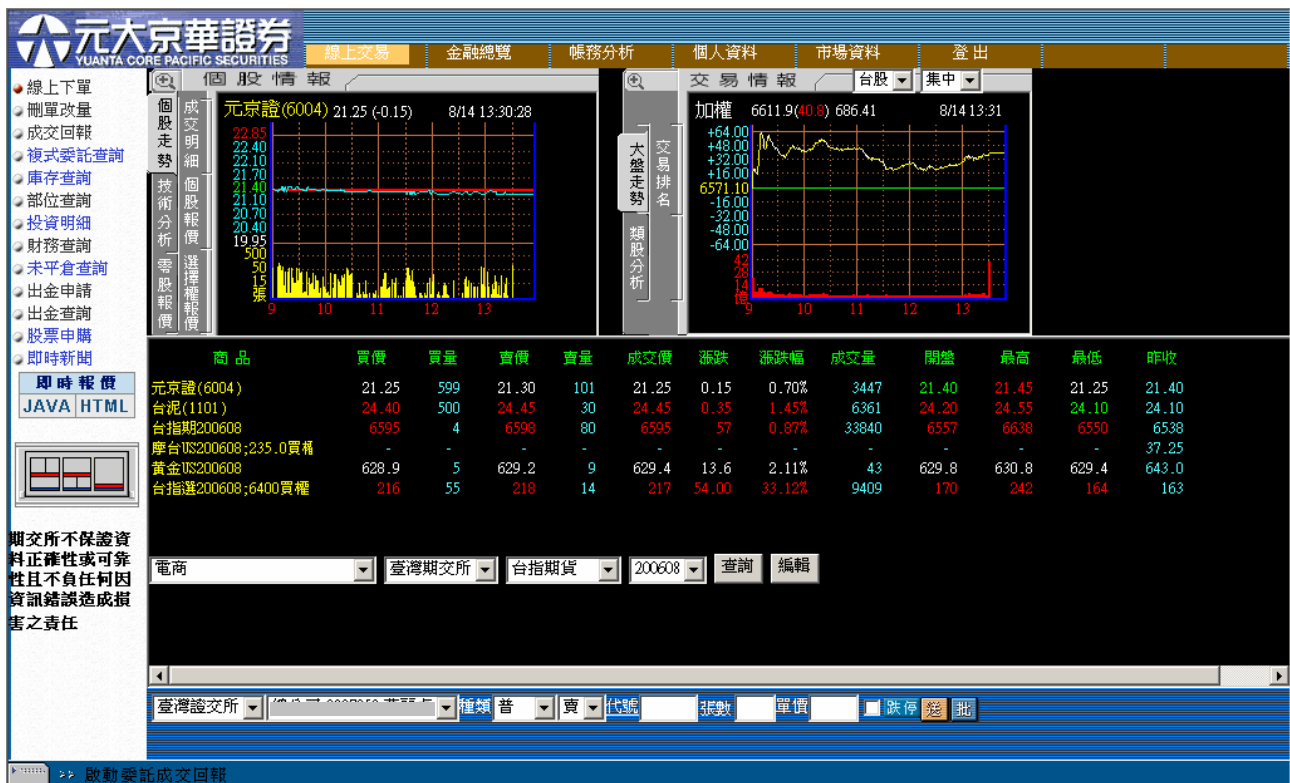

二. 報價

1. 顯示方式：

登入系統後→點選線上交易，即可帶出報價畫面，在線上交易的功能項下有一畫面

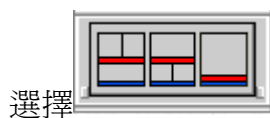

選擇



有三種顯示方式提供客戶切換使用。還可以點選
切換 JAVA 或 HTML 報價格式，以第一種



為例說明如下：
走勢圖在上，即時行情在下；走勢圖上的



可放大交易視窗。

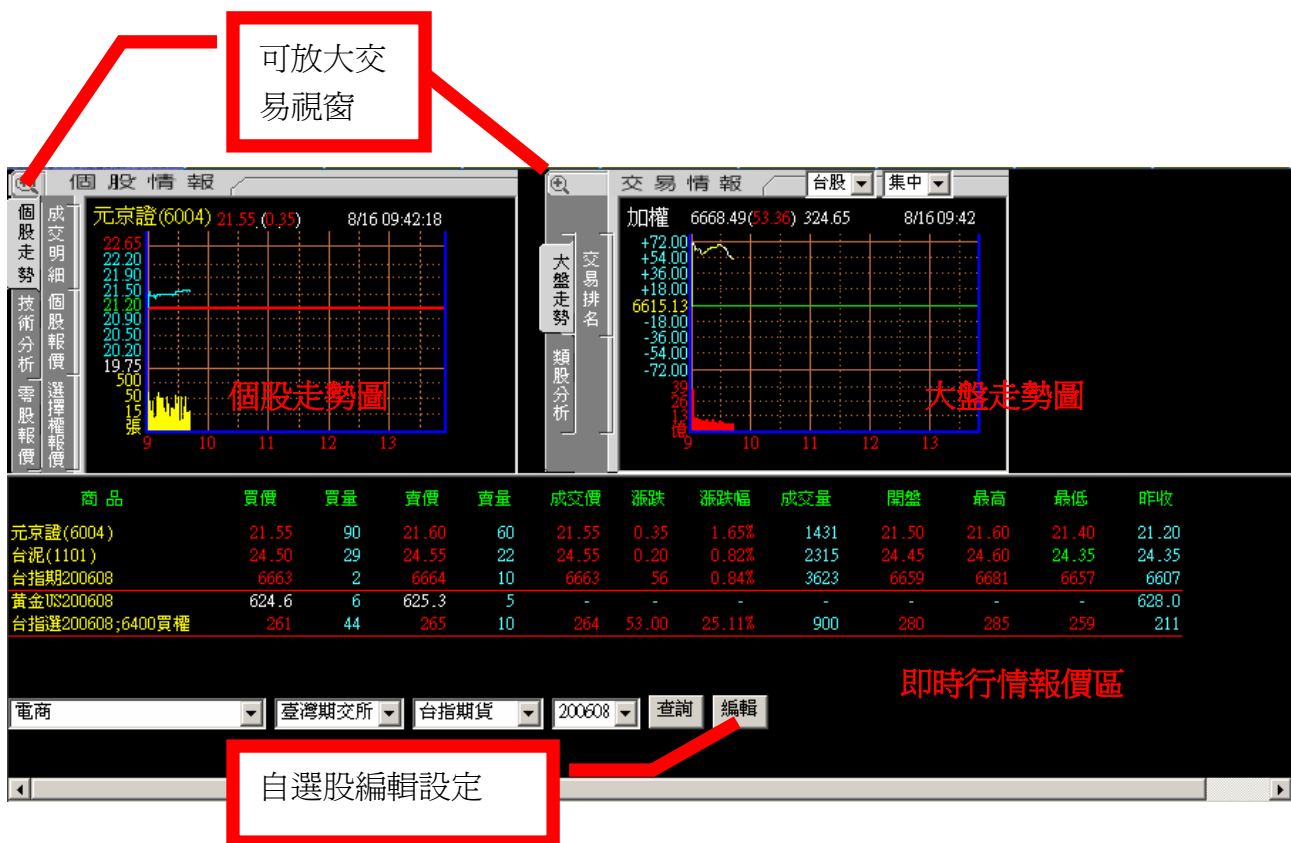

2. 自選股設定：點選行情報價區的編輯按鈕，即可進入自選股編輯區，進行自選編輯
 - (1) 於新增群組旁之框框輸入群組名稱
 - (2) 選擇交易所及您所要編輯的證券或期選商品後，按新增鈕即可新增自選股商品
 - (3) 自選股編輯完成後，將右邊捲軸拉至最下方，按儲存按鈕，即完成自選股之設定

刪除	修改	群組	請新增群組	交易所	臺灣期交所	AFA南亞	200609	買權	48	新增
排序	刪除	(1) 交易所/股票代號		(2)		排序結果				
1	<input type="checkbox"/>									(1)-
2	<input type="checkbox"/>									(2)-
3	<input type="checkbox"/>									(3)-
4	<input type="checkbox"/>									(4)-
5	<input type="checkbox"/>									(5)-
6	<input type="checkbox"/>									(6)-
7	<input type="checkbox"/>									(7)-
8	<input type="checkbox"/>									(8)-
9	<input type="checkbox"/>									(9)-
10	<input type="checkbox"/>									(10)-

(3) 上頁 自選股查詢 儲存 下頁

提醒您：若要進行個別商品刪除時，只需將該檔商品前方刪除處打勾，再按儲存按鈕即可

三. 委託交易

1. 證券

- 單筆委託：可點選報價將相關資訊帶至下單列，亦可直接於下單列選擇〈台灣證交所〉後，依序輸入委託條件，完畢後按下 **送** 按鈕，並確認憑證畫面內容後，下單列即會顯示委託收到訊息，點選繼續，並至刪單改量功能查詢委託單是否成功即可

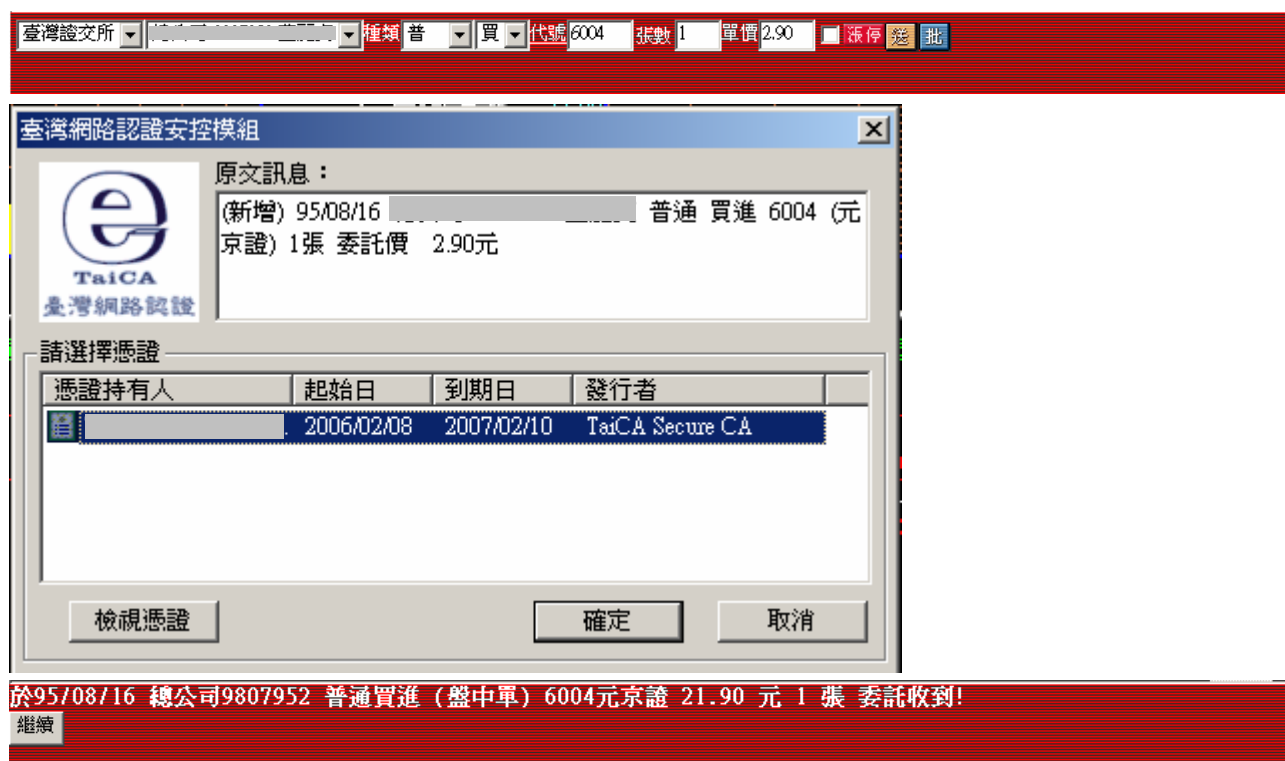

- 多筆委託：點選下單列上之 **批** 按鈕，即會帶出多筆下單畫面，依序輸入欲委託之內容後，按送出按鈕，並確認憑證畫面內容，並至刪單改量功能查詢委託單是否成功即可

多筆下單

01	<input type="text"/>	種類 <input type="text" value="普"/> <input type="radio"/> 買 <input checked="" type="radio"/> 賣	代號 <input type="text"/>	張數 <input type="text"/>	單價 <input type="text"/>	<input type="checkbox"/> 跌停
02	<input type="text"/>	種類 <input type="text" value="普"/> <input type="radio"/> 買 <input checked="" type="radio"/> 賣	代號 <input type="text"/>	張數 <input type="text"/>	單價 <input type="text"/>	<input type="checkbox"/> 跌停
03	<input type="text"/>	種類 <input type="text" value="普"/> <input type="radio"/> 買 <input checked="" type="radio"/> 賣	代號 <input type="text"/>	張數 <input type="text"/>	單價 <input type="text"/>	<input type="checkbox"/> 跌停
04	<input type="text"/>	種類 <input type="text" value="普"/> <input type="radio"/> 買 <input checked="" type="radio"/> 賣	代號 <input type="text"/>	張數 <input type="text"/>	單價 <input type="text"/>	<input type="checkbox"/> 跌停
05	<input type="text"/>	種類 <input type="text" value="普"/> <input type="radio"/> 買 <input checked="" type="radio"/> 賣	代號 <input type="text"/>	張數 <input type="text"/>	單價 <input type="text"/>	<input type="checkbox"/> 跌停
06	<input type="text"/>	種類 <input type="text" value="普"/> <input type="radio"/> 買 <input checked="" type="radio"/> 賣	代號 <input type="text"/>	張數 <input type="text"/>	單價 <input type="text"/>	<input type="checkbox"/> 跌停
07	<input type="text"/>	種類 <input type="text" value="普"/> <input type="radio"/> 買 <input checked="" type="radio"/> 賣	代號 <input type="text"/>	張數 <input type="text"/>	單價 <input type="text"/>	<input type="checkbox"/> 跌停
08	<input type="text"/>	種類 <input type="text" value="普"/> <input type="radio"/> 買 <input checked="" type="radio"/> 賣	代號 <input type="text"/>	張數 <input type="text"/>	單價 <input type="text"/>	<input type="checkbox"/> 跌停
09	<input type="text"/>	種類 <input type="text" value="普"/> <input type="radio"/> 買 <input checked="" type="radio"/> 賣	代號 <input type="text"/>	張數 <input type="text"/>	單價 <input type="text"/>	<input type="checkbox"/> 跌停
10	<input type="text"/>	種類 <input type="text" value="普"/> <input type="radio"/> 買 <input checked="" type="radio"/> 賣	代號 <input type="text"/>	張數 <input type="text"/>	單價 <input type="text"/>	<input type="checkbox"/> 跌停

2. 期貨及選擇權

- 單筆委託：可點選報價將相關資訊帶至下單列，亦可直接於下單列選擇〈台灣期交所〉後，依序輸入委託條件，完畢後按下  按鈕，並確認憑證畫面內容後，下單列即會顯示委託收到訊息，點選繼續，並至刪單改量功能查詢委託單是否成功即可

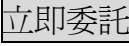

- 多筆委託：點選下單列上之  按鈕，即會帶出多筆下單畫面，依序新增委託內容後，按  按鈕，並確認憑證畫面內容，並至刪單改量功能查詢委託單是否成功即可

多筆下單

預設單： 預設單名稱：

壹灣期交所 台指期貨 200608

數量 參考價 點 市價

交易所	公司別	刪除 修改	委託種類	商品	數量	價格	盤別	市價	委託條件	複製筆數	修改
-----	-----	----------	------	----	----	----	----	----	------	------	----

預約單 盤中單

可儲存證券及期貨預設單

提醒您：此處多筆下單可以儲存證券及期貨之預設單

- 複式委託：點選下單列上之 **複** 按鈕，即會帶出複式下單畫面，依序輸入委託內容後，按送出按鈕，並確認憑證畫面內容，並至刪單改量功能查詢委託單是否成功即可

分公司： 交易所：壹灣期交所 複式委託種類：執行價格價差

買進 台指選擇權 200608 買權 5800

賣出 台指選擇權 200608 買權 5800

口數 價差 點 市價 IOC 新倉

若為買權價差,價差 = 履約價格低者的權利金 - 履約價格高者的權利金
 若為賣權價差,價差 = 履約價格高者的權利金 - 履約價格低者的權利金
 IOC(Immediate-Or-Cancel)：該筆委託數量可部分成交,剩餘部分則自動取消
 FOK(Fill-Or-Kill)：該筆委託數量須全部一次成交,否則全部自動取消

四. 委託查詢

1. 刪單改量：點選刪單改量，即可查詢到證券及期貨盤中單與預約單

市場別：

刪單改量查詢

分公司-帳號：

委託別： 預約單 盤中單

提供證券及期貨的查詢切換

可查詢盤中單及預約單

整股交易

刪單改量	交易日期	股票名稱	委託種類	委託價格	委託張數	刪除張數	成交張數	委託序號	下單日期	下單時間
	95/08/16	1101 台泥	普買	24.50	2	0	2	W0007	95/08/16	13:02:34
	95/08/16	6004 元京證	普買	21.90	1	0	1	Y0002	95/08/16	11:24:55

定價交易

刪單改量	交易日期	股票名稱	委託種類	委託價格	委託張數	刪除張數	成交張數	委託序號	下單日期	下單時間
------	------	------	------	------	------	------	------	------	------	------

零股交易

刪單改量	交易日期	股票名稱	委託種類	委託價格	委託股數	刪除股數	成交股數	委託序號	下單日期	下單時間
------	------	------	------	------	------	------	------	------	------	------

提醒您：左上方之市場別可進行證券及期貨內容切換

2. 複式委託查詢：點選複式委託查詢，即可查詢到選擇權複式單之委託內容

商品名稱 1	委託種類	商品名稱 2	委託種類	委託數量	成交數量	委託價格	委託狀態	期權口數	委託序號	委託方式	委託條件	委託日期
台指選擇權 200608 買權5400	買進	台指選擇權 200608 買權6000	賣出	2	1	市價	全部成交	1	#tz0014	平倉	IOC	2006/08/16
台指選擇權 200608 買權5800	賣出	台指選擇權 200608 買權6400	買進	2	0	市價	已刪除	2	#tz0013	新倉	FOK	2006/08/16
台指選擇權 200608 買權600	賣出	台指選擇權 200608 買權6200	買進	3	3	市價	全部成交		#tz0012	新倉	IOC	2006/08/16

3. 成交回報：點選成交回報，即可查詢到證券及期貨之成交內容

市場別：

成交回報查詢

分公司-帳號：

提供證券及期貨的查詢切換

股票名稱	委託種類	成交股數	成交價格	成交價金	手續費	交易稅	委託書號	成交時間
台泥 1101	普買	2,000	24.50	49,000	69	0	W0007	13:04:11
元京證 6004	普買	1,000	21.90	21,900	31	0	Y0002	11:25:23

合計：

買進：70,900	賣出：0	買賣差：(70,900)	手續費：100	交易稅：0
-----------	------	--------------	---------	-------

提醒您：左上方之市場別可進行證券及期貨內容切換

五. 帳務查詢

可於線上交易之功能中查詢到證券及期貨相關帳務，也可點選帳務分析進行證券及期貨帳務查詢，內容如下：

1. 證券：庫存查詢、融資餘額、融券餘額、投資明細

元大京華證券 YUANTA CORE PACIFIC SECURITIES

線上交易 金融總覽 帳務分析 個人資料 市場資料 登出

庫查查詢 部位查詢 融資餘額 融券餘額 投資明細 財務查詢 未平倉查詢 出金申請 出金查詢

股票庫存查詢

姓名: [] 分公司-帳號: [] 查詢 [融資明細](#) [融券明細](#)

單位:張數	普通		融資		融券		
	市價	昨日餘額	今日餘額	昨日餘額	今日餘額	昨日餘額	今日餘額
1101 台泥	24.60		2				
1216 統一	26.00	0.698	0.698				
1604 聲寶	4.29	41	41				
1710 東聯	18.40	1.219	1.219				
2328 廣宇	42.90	1	1				
2885 復華金	14.55	4.200	4.200				
6004 元京證	22.10		1				

2. 期貨：部位查詢、財務查詢、未平倉查詢、出金申請、出金查詢

元大京華證券 YUANTA CORE PACIFIC SECURITIES

線上交易 金融總覽 帳務分析 個人資料 市場資料 登出

庫查查詢 部位查詢 融資餘額 融券餘額 投資明細 財務查詢 未平倉查詢 出金申請 出金查詢

部位查詢

姓名: 董麗貞 分公司-帳號: [] 查詢

期貨部位查詢

商品名稱	昨日留倉		買		賣		預估留倉	
	買方	賣方	委	成	委	成	買方	賣方
台指期貨200608			2	2			2	

六. 股票申購

點選股票申購即可進行線上申購、查詢已申購及中籤資訊等

元大京華證券 YUANTA CORE PACIFIC SECURITIES

線上交易 金融總覽 帳務分析 個人資料 市場資料 登出

線上下單 刪單改量 成交回報 複式委託查詢 庫查查詢 部位查詢 投資明細 財務查詢 未平倉查詢 出金申請 出金查詢 股票申購 即時新聞

公開申購股票資料查詢

姓名: 董麗貞 分公司-帳號: [] 申購 已申購 中籤 查詢

市場別: T (集中市場), O (櫃檯買賣), U (未上市/未上櫃)

提供申購、已申購、中籤查詢

股票代號	市場別	名稱	價格	狀態	申購起日	申購迄日	抽籤日	處理費扣款日	扣款日	申購股數	申購
1785	櫃檯	光洋應用材			95/08/16	95/08/18	95/08/22	95/08/21	95/08/23	1,000	8
3271	集中	其樂達	26.00 28.70	取消申購	95/08/14	95/08/16	95/08/18	95/08/17	95/08/21	1,000	8

即時報價 JAVA HTML

七. 其他

個人資料：提供憑證申請及密碼修改等功能

- 憑證申請
- 修改密碼
- 個人資料

張小姐/先生，您好：

爲使您省去記憶多組帳號密碼的困擾，自即日起請您指定一組您專屬的整合密碼，爾後當您再登入系統時，僅需鍵入任一帳號或身分證字號及此整合密碼，即可快速取得元大京華網站便利的電子化服務。

變更 張小姐 整合密碼

請輸入您的密碼：

請輸入您新的密碼：

請確認您新的密碼：

注意：該次變更密碼將有下列帳號被更改

期貨台北總公司 張小姐

期貨台北總公司 張小姐